

Sisekaitseakadeemia

Finantskolledž

Gerli Reesna

**JOOTRAHA TULUNA DEKLAREERIMISE VÕIMALUSED
EESTIS TOITLUSTUSASUTUSTE NÄITEL**

Lõputöö

Juhendaja:

Maret Güldenkoh, MBA

Tallinn 2016

SISEKAITSEAKADEEMIA LÕPUTÖÖ ANNOTATSIOON

Finantskolledž	Juuni 2016
<p>Töö pealkiri eesti keeles: Jootraha tuluna deklareerimise võimalused Eestis toitlustusasutuste näitel.</p> <p>Töö pealkiri võõrkeeles: Opportunities for Declaring Gratuity as an Income, Based on the Example of Estonian Catering Establishments.</p> <p>Töö on kirjutatud eesti keeles, töös on 107, sh 67 lehekülge lisasid. Lõputöös on kasutatud 42 allikat, sh teadusallikaid, millele on töös viidatud.</p> <p>Teema on aktuaalne, kuna riigil napib eelarves piisavalt vahendeid, millega kohustusi täita. Tihti tuleb vajaminevad kulutused katta riigi reservfondist. Sellest tulenevalt peab jootraha maksustamisele rohkem tähelepanu pöörama ning seda selgemalt reguleerima.</p> <p>Uudsus põhineb sellel, et selgitatakse välja, kui palju jootrahast jääb deklareerimata ning tehakse soovitus ja ettepanek olukorra parandamiseks.</p> <p>Probleemiks on see, et jootraha ei deklareerita, vaid on kas töötajale või siis ettevõtjale maksuvaba tulu. Ei ole üheselt selge, kas jootraha deklareerida eraisiku muu tuluna või töötasu lisana või juriidiline isik peab selle deklareerima muu ärituluna.</p> <p>Eesmärgiks on välja selgitada jootraha tuluna deklareerimise võimalused Eestis toitlustusasutuste näitel.</p> <p>Analüüsiti Eesti restorane jm toitlustusasutusi ning jookide serveerimisega tegelevaid ettevõtjaid. Teostati ankeetküsitlus ning viidi läbi intervjuud. Analüüsi tulemustest selgus, et enamik jootrahast jääb deklareerimata ning inimesed ei ole teadlikud, et seda tegema peaks. Seetõttu jääb riigil aastas saamata 4,9 miljonit eurot maksutulu, käsitledes jootraha muu tuluna ning 14,1 miljonit eurot käsitledes jootraha töötasuna.</p> <p>Ettepanek Rahandusministeeriumile: teha kohustuslikuks töötaval isikul, sarnaselt üüritulu märkimisega, märkida tuludeklaratsioonile, kas möödunud aasta jooksul on saadud jootraha või mitte.</p>	
Võtmesõnad: jootraha, tulu, toitlustus, raha, maksutulu	
Võõrkeelsed võtmesõnad: tip, earnings, catering, money, tax revenue	
Lõputöö seos riiklike arengukavade ja prioriteetidega: Maksu- ja Tolliameti arengukava 2013-2016	
Säilitamise koht: Sisekaitseakadeemia raamatukogu	
<p>Töö autor: Gerli Reesna</p> <p>Olen koostanud lõputöö iseseisvalt. Kõik lõputöö koostamisel kasutatud teiste autorite tööd, seisukohad, kirjalikest allikatest ja mujal allikates saadud info on nõuetekohaselt viidatud. Olen nõus oma lõputöö avaldamisega elektroonilises keskkonnas.</p> <p>Allkiri:</p>	
Vastab lõputöö nõuetele	Allkiri:
Juhendaja: Maret Güldenkoh	
Kaitmisele lubatud	Allkiri:
Kolledži direktor: Uno Silberg	

SISUKORD

SISSEJUHATUS	4
1. TOITLUSTUSETTEVÕTJA JA TEENINDAJA TULU MAKSUSTAMINE.....	6
1.1 Tulu toitlustusettevõtja ettevõtlustegevusest	6
1.2 Maksukohustuse tekkimine töösuhte alusel teenitud tulult.....	12
2. TOITLUSTUSETTEVÕTETE PAIKNEVUS MAAKONNITI JA JOOTRAHALT SAAMATA JÄÄNUD MAKSUTULU	20
2.1 Toitlustusettevõtete paiknevus ja majandusnäitajad maakondade lõikes	20
2.2 Jootraha maksutulu käsitlus	27
KOKKUVÕTE	34
SUMMARY	36
VIIDATUD ALLIKATE LOETELU	37
LISAD	41
Lisa 1. Ankeetküsimustiku vorm	41
Lisa 2. Intervjuu küsimused	42
Lisa 3. Andmed äriregistrist (EMTAK kood 56101).....	43
Lisa 4. Andmed äriregistrist (EMTAK kood 56301).....	99
Lisa 5. Jootrahalt laekumata jäänud maksutulu arvutus	107

SISSEJUHATUS

Toitlustusasutustes pakutakse kaupu ja teenuseid. Kliendi soovid täidavad klienditeenindajad, kelle ülesandeks on toitude ja jookide serveerimine ning hea teeninduse pakkumine. Sellest tulenevalt jäetakse toitlustus- ning lõbustusasutustes hea teeninduse eest sageli jootraha. Jootraha jäetakse enamasti sularahas. Riigi poolt vaadatuna jääb enamik jootrahana teenitud tulust deklareerimata ning sellelt maksutulu ei laeku.

Teema on aktuaalne, kuna riigil napib eelarves piisavalt vahendeid, millega kohustusi täita. Tihti tuleb vajaminevad kulutused katta riigi reservfondist. Sellest tulenevalt peab jootraha maksustamisele rohkem tähelepanu pöörama ning seda selgemalt reguleerima. Oletatavalt jääb suurem osa jootrahast füüsilise isiku poolt deklareerimata ning maksutulu laekumata.

Uudsus põhineb sellel, et jootraha „näol“ on tegemist peidetud rahaga ning maksutulu sellelt ei laeku. Sellest tulenevalt selgitatakse välja, kui palju jootrahast jääb deklareerimata ning tehakse soovitus ja ettepanek olukorra parandamiseks.

Probleemiks on see, et jootraha jäetakse enamasti sularahas ning seda ei deklareerita, vaid on kas töötajale või siis ettevõtjale maksuvaba tulu. Ei ole üheselt selge, kas jootraha deklareerida eraisiku muu tuluna või töötasu lisana või juriidiline isik peab selle deklareerima muu ärituluna. Teoreetiliselt peaks jootraha deklareerima kui eraisiku töötasu, kuna jootraha jäetakse enamasti hea teeninduse eest. Hea teeninduse pakkumine on aga teenindaja üheks peamiseks tööülesandeks.

Eesmärgiks on välja selgitada jootraha tuluna deklareerimise võimalused Eestis toitlustusasutuste näitel.

Eesmärgi saavutamiseks on püstitatud järgmised uurimisülesanded:

1. Anda ülevaade tulu mõistest ning ettevõtlusest, sh toitlustusettevõtjatest.
2. Anda ülevaade maksukohustuse tekkimisest teenitud tulult.
3. Analüüsida toitlustusasutuste paiknemist maakonniti ning nende majandusnäitajad (käive, kasum, müügitulu) põhi- ja kõrvaltegevusala lõikes.
4. Analüüsida jootraha käsitlust teenindaja kontekstis.

Lõputöös kasutatakse nii kvalitatiivset kui ka kvantitatiivset uurimismeetodit. EMTAK-i koodide (56101 – restoranid jm toitlustuskohad, 56301 – jookide serveerimine) alusel selgitatakse välja võimalikud jootraha saajad, nende seast moodustatakse valim ning seejärel analüüsitakse majandusaasta aruandeid ning viiakse läbi küsitlus ja intervjuu.

Lõputöö koosneb kahest peatükist, mis omakorda jagunevad kahte alapeatükki. Esimeses peatükis antakse ülevaade tulu mõistest, ettevõtlusest, töösuhte vormistamise võimalustest ning maksukohustusest. Esimeses alapeatükis antakse ülevaade tulu mõistest, ettevõtlusest sh toitlustusettevõtjatest ning ettevõtlusega seotud põhimõistetest. Teises alapeatükis antakse ülevaade töösuhte vormistamise võimalustest, töötasu olemusest ning töötasude maksukohustusest.

Teises peatükis analüüsitakse äriregistrist kogutud andmeid ning küsitluse tulemusi. Esimeses alapeatükis analüüsitakse toitlustusasutuste paiknemist maakonniti ning nende majandusnäitajaid (käive, kasum, müügitulu). Teises alapeatükis analüüsitakse läbi viidud küsitluse ning intervjuu tulemusi, teenitud jootraha hulka ning arvutatakse hüpoteetiliselt saamata jäänud maksutulu toitlustusasutuste näitel.

Lõputöös kasutatakse allikatena õigusaktide 01.01.2016 seisuga redaktsioone ning teemakohast kirjandust, sh teadusallikaid.

1. TOITLUSTUSETTEVÕTJA JA TEENINDAJA TULU MAKSUSTAMINE

1.1 Tulu toitlustusettevõtja ettevõtlustegevusest

Enamik puutub igapäevaselt kokku erinevate ettevõtete, ettevõtjate ning teenusepakkujatega. Kõik nad tegelevad ettevõtlusega. Ettevõtluse üheks peamiseks eesmärgiks on teenida kasumit. Ettevõtlusega tegelema hakates tuleb välja selgitada – miks, kuidas ja kellele teenust või kaupa pakkuma hakatakse. Alustades tuleb paika panna täpsed eesmärgid ning tegevusala. Sel moel on kergem mõtted teoks teha ning sellelt ka tulu teenida. Mõiste ettevõtja ning ettevõtlus on omavahel tihedalt seotud.

Ettevõtluseks peetakse uute organisatsioonide alustamise tegevust. Ettevõtlus on iseseisev majandus- või kutsetegevus, mille eesmärk on tulu saamine kauba tootmisest, müümisest või vahendamisest, teenuse osutamisest või muust tegevusest. Ettevõtlus käibemaksuseaduse tähenduses on isiku iseseisev majandustegevus, mille käigus võõrandatakse kaupa või osutatakse teenust, olenemata tegevuse eesmärgist või tulemustest. Ettevõtlus võib, aga ei pruugi, olla seotud töökohtade loomisega. Ettevõtlust võib vaadata ka kui võimaluste avastamise, väärtustamise ja kasutuselevõtu protsessi. Ettevõtluse ülesanneteks võivad olla: finantsressursi tootmine ühiskonna toimimiseks (maksutulu); ühiskonna (ostjate, klientide) vajaduste rahuldamine; inimeste (omanike ja töötajate) sissetuleku tagamine ja eneseteostuse võimaldamine. Ettevõtluse tunnusteks on: oma organisatsioon ning selle püsivus; erialateadmised ja oskused; turul osalemine; avalikult tegutsemine; riskide võtmine; investeringud kapitali ja töösse; planeeritud tegevus; kestus; kavatsus tulu (kasumit) teenida. (Salu, 2014, lk. 13)

Ettevõtlus on nii ettevõtlustegevus kui õpetus ja teadus, mis uurib ettevõtluse arengut, ettevõtluse teket, ettevõtjat jms. Ettevõtluse mõistet on eri uurijad defineerinud erinevalt, kuid põhimõtted on kõigil sarnased. (Kirsipuu, 2013, p. 58) Ettevõtluseks on vaja ettevõtjaid, kes ettevõtlusega algust teevad. Algas on raske, kuid edu jaoks on vaja luua midagi uut või huvitavamalt kui seni pakutavad tooted ja teenused.

Ettevõtlustegevus saab toimuda eelkõige siis, kui on olemas ettevõtluseks sobilik keskkond ja on ettevõtjaid, ehk siis kui on aktiivselt tegutsemaid või tegutseda tahtvaid inimesi üksinda või

koos pereliikmetega. (Kirsipuu, 2013, p. 75) Ettevõtlustegevus Eestis on enamjaolt koondunud suurematesse linnadesse.

Linnades on enamike jaoks paremad võimalused. Ettevõtja poolt vaadatuna rohkem kliente, rohkem töajõudu ning parem ligipääs vajaminevatele teenustele nende endi jaoks. Töötajate jaoks on loetletud põhjused samuti olulised, kuid lisaks sellele on töötaja jaoks oluline, et töökoht asuks kodu vahetus läheduses. Kui enamik ettevõtlusest on kolinud linnadesse, siis on maapiirkondades elavate inimeste tööle saamine raskendatud. Neil tuleb muretseda transpordi pärast, mis ei ole alati kättesaadav. Maapiirkondades on olemas töajõud, võib-olla mitte nii spetsialiseeritud kui linnas, kuid alati on võimalus koolitusteks. Maapiirkondades on küll raskem oma ettevõtet luua, kuid samas on seal paremad võimalused näiteks tootmisettevõtetele. Maad, kuhu tootmistegevus koondada on palju. Ettevõtjad peaksid sellele rohkem tähelepanu pöörama.

Toitlustusettevõtete puhul on maapiirkondades oluliselt raskem hakkama saada, kuna seal puudub klientuur. Toitlustusettevõtja jaoks on aga pidev inimeste liikumine oluline. Toitlustuse tulu laekub toidu ja joogi serveerimisest. Klientide puudumisel ei ole kokkadel kellelegi toitu valmistada ning teenindajatel menüüs olevaid tooteid kellelegi pakkuda.

Ettevõtja on isik, kes loob või alustab uusi projekte, võimalusi ja ettevõtteid, ehk inimene, kes asutab uue majandusüksuse, et pakkuda uut või olemasolevat toodet või teenust uuel või olemasoleval turul. Ettevõtjatel on sageli kõrged ootused turu võimaluste osas ja nad on valmis aktsepteerima kõrgetasemelisi isiklikke, professionaalseid ja finantsriske turu võimaluste realiseerimise püüdlustes. (Salu, 2014, lk. 10) Äriseadustiku järgi on ettevõtja füüsiline isik, kes pakub oma nimel tasu eest kaupu või teenuseid ning kellele kaupade müük või teenuste osutamine on püsiv tegevus, ning seaduses sätestatud äriühing - täisühing, usaldusühing, osäühing, aktsiaselts ja tulundusühistu. (Äriseadustik, 2016)

Äriühing kantakse äriregistrisse ning äriühingu õigusvõime tekib äriregistrisse kandmisest ja lõpeb äriregistrist kustutamisega. Äriühingud võivad ühineda ja jaguneda ning äriühingu võib teist liiki äriühinguks ümber kujundada seaduses sätestatud juhtudel ja korras. Seaduses sätestatud juhtudel on ühinemiseks, jagunemiseks ja ümberkujundamiseks nõutav pädeva asutuse luba. Füüsilisest isikust ettevõtjaks võib olla iga füüsiline isik. Füüsilisest isikust

ettevõtja peab enne tegevuse alustamist esitama avalduse enda kandmiseks äriregistrisse. (Äriseadustik, 2016)

Majandusteadlane Joseph Schumpeter defineerib ettevõtjana isikut, kes soovib ja on võimeline muutma uue idee või leiutise edukaks innovatsiooniks (Śledzik, 2013). Iga ettevõtja loodab ja usub, et just tema toode või teenus on see, mis toob edu ning mida on paljudel vaja. Millegi uue või erineva loomist defineeritakse kui innovatsiooni. Innovatsiooni peetakse enamasti positiivseks, kuid see ei pruugi nii olla. Ebaõnnestunud innovatsiooni puhul ei võta ühiskond toimunud muutusi omaks. (Knight, 1967, p. 478) Ettevõtjatel on palju võimalusi ning valdkondi innovaatiliseks ettevõtluseks.

Ettevõtja võib tegutseda tegevusaladel, millel tegutsemine ei ole seadusega keelatud. Seaduses võib sätestada tegevusalasid, milleks on vaja tegevusluba või millel võib tegutseda üksnes teatud liiki ettevõtja. Ettevõtja teatab äriregistrisse kandmisel kavandatud põhitegevusala, samuti teatab tegevusalade muutumisest. Äriühing, kes peab äriregistrisse esitama majandusaasta aruande, näitab lõppenud aruandeaasta tegevusalad ja uude aruandeaastasse kavandatud tegevusalad oma majandusaasta aruandes ega teata eraldi nende muutumisest. Tegevusalast äriregistrisse teatamisel või majandusaasta aruandes näitamisel kasutatakse Eesti majanduse tegevusalade klassifikaatorit. Eesti majanduse tegevusalade klassifikaatori kehtestab valdkonna eest vastutav minister määrusega. (Äriseadustik, 2016) Üheks ettevõtlus valdkonnaks on näiteks toitlustus.

Toitlustusettevõtte põhiline tegevus on toitude ja jookide valmistamine ning serveerimine. Toitlustusvaldkonnas tegutsevaid ettevõtteid iseloomustab erinevate teenuste valik, kvaliteedi- ja hinnaskaala. Toitlustusvaldkonda võib jagada teenusepõhiselt (Ettevõtluse Arendamise Sihtasutus, 2008):

1. Restoranideks, mis on spetsialiseerunud inimeste toitlustamisele kõrgetasemeliste ja hea kvaliteediga toitudega.
2. Baarideks ja pubideks, mis on vabama õhkkonnaga ja pakuvad hea või keskmise kvaliteediga roogasid, olulisel kohal on ka (alkohoolsed) joogid.
3. Sööklateks, kus pakutakse kiiret toitlustust.
4. Kiirtoidukohtadeks, mis pakuvad kiiret einet.
5. Toitlustusteenusteks ehk catering'iks kliendi poolt soovitud kohas.

Töös keskendutakse restoranide, baaride ning pubide tööle. Nagu iga ettevõtte eesmärgiks on kasumi teenimine, nii ka tootlustusettevõtjatel. Alustada on alati raske, alguses ületavad kulud sageli tulusid. Tulu on võimalik mitmeti käsitleda.

Tulu on tulumaksuseaduse keskseks mõisteks. Erinevad tulumaksuseadused läbi aegade on lähtunud tulu majanduslikust käsitlusest ning selle kohaselt on tulu igasugune rahas mõõdetav sissetulek. Tulul on selged tunnused ning põhimõtted, mille järgi seda määratletakse. Tulu mõiste puhul tuleb lähtuda totaalse maksustamise põhimõttest s.t, et kõiki isiku sissetulekuid tuleb käsitleda tuluna. Tulu mõiste elemendid: tulu on tagastamatu sissetulek, tulu peab olema rahaliselt hinnatav ning tulu peab olema realiseeritud. (Lind, 2003) Tulu all mõistavad inimesed enamasti raha. Eesti keele seletava sõnaraamatu järgi on raha üldine maksevahend müntide ja rahatähtede kujul. Mida rohkem raha meil on, seda rikkamaks me ennast peame. Sageli unustatakse aga asjad (kinnisvara, autod jms), mida on samuti võimalik rahalisse väärtusesse ümber arvutada ning sellega oma tulu veelgi suurendada.

Tulu puhul on tegemist tagastamatu sissetulekuga, mis tähendab seda, et isiku rahaliselt hinnatav vara suureneb. Näiteks on laen küll sissetulek, kuid kuna laen tuleb tagastada, siis ei ole tegemist tuluga. Tulu rahaline hinnatavus tähendab seda, et näiteks moraalne rahulolu asjast ei ole tulu. Tulu realiseeritus tähendab, et potentsiaalne tulu ei ole käsitletav tuluna Tulumaksuseaduse mõistes. Näiteks kinnisvara või väärtpaberite hindade tõus, sõltumata likviidsusest, ei kasvata isiku tulu. Tulu saab tekkida alles siis, kui isikule laekub selle eest raha või tarbitavaid asju. (Lind, 2003) Tegelikuses võiks ka füüsilisi tegevusi tuluks pidada, kuid tulumaksuseadus seda ette ei näe. Samas on asjade hind ajas muutuv ning on raske ette määrata, palju ese tegelikult väärt on. Kui sellega peaks midagi juhtuma, siis isiku teoreetiline sissetulek väheneb või hävineb lõplikult.

Tulu võib käsitleda ka kui meeldivate tunnete allikat. Vaimne tulu ei lähtu ainult tarbimisest. Vaimne tulu on psühholoogiline nähtus, mis võib tuleneda psühholoogilistest omadustest, ent see pole nimetatud omadustega piiratud. Vara väärtuse muutused võivad tekitada meeldivaid või ebameeldivaid tundeid ja seega positiivset või negatiivset vaimset tulu. Meeldivad tunded tulenevad kaudsest tulust: näiteks inimeste rõõm oma maja kasutamisest. Tulu alusmõiste on kõikehaarava tulu mudel. See vaatleb tulu inimese majandusvõimu suurenemisenä teatud ajavahemiku jooksul. Tulu alusmõiste sobib horisontaalse võrdsuse põhimõttega maksustamisel: samasugustes olukordades olevaid inimesi käsitletakse samamoodi. Isiku tulu

olemuse ja allika vahel ei tehta mingisugust vahet. (Holmes, 2006, lk. 53-54) Tulu mõistet on võimalik mitmeti defineerida, selleks võib kasutada ka maksuõigust.

Tulu mõiste selgitamiseks võib kasutada ka maksuõiguse teooriaid: allikateooria ning vara tekkepõhise juurdekasvu teooria. Allikateooria kohaselt peetakse tuluks püsivast tuluallikast saadud tulu isiku eratarbimise jaoks kindla perioodi jooksul. Tekkepõhise vara juurdekasvu teooria kohaselt arvatakse tulu hulka kõik rahaliselt hinnatavad hüved. Mõlemad teooriad omavad mõju ka tänapäeval. Euroopas on tulu mõistet defineeritud kui realselt saadud tulu, mis tekkis tulu saamise eesmärgil toimuva majandustegevuse tulemusena. Eesti keeles nimetatakse seda teooriat majandustegevuse tulu teooriaks. (Lind, 2003) Igapäevaselt puutume kokku teooriaga, mille kohaselt peetakse tuluks kindlast allikast (töökoht) saadud tulu. Kuna igapäevaks kohandab tulu mõiste enda jaoks sobivaks, siis tuleks välja tuua veel üks liigitus.

Tulu mõiste määratlemisega saab välja tuua tulu liigid. Tulu võib liigitada eri alustel. Tulu jaguneb passiivseks ja aktiivseks. Aktiivne tulu on palk, ettevõtlusest ning kutsetegevusest saadav tulu. Passiivne tulu on aga tulu kapitali paigutamisel (nt dividendid). (Lind, 2003) Toitlustusasutustes teenitakse aktiivset tulu oma toodete müügi ja teenuse pakkumisega. Toitlustusettevõtte pakutavateks teenusteks on toidu valmistamine, jookide serveerimine, toidu ettekandmine ning kliendile tähelepanu pööramine.

Toitlustusasutused erinevad teistest ettevõtjatest selle poolest, et nemad väljastavad kviitungi teenuse eest üldjuhul kohe. Teised ettevõtjad väljastavad arveid ning teenuse eest toimub viitlaekumine. Toitlustusettevõtetes toimub arvete väljastamine harva. Viitlaekumine võib toimuda näiteks siis, kui klient tellib toitlustusteenust üritusele ning tasub pärast arve alusel. Toitlustusasutuses üldiselt väljastab klienditeenindaja kviitungi. Maksukohustuslane on kohustatud väljastama kauba võõrandamise või teenuse osutamise korral arve seitsme kalendripäeva jooksul, arvates kauba ostjale lähetamise või kättesaadavaks tegemise või teenuse osutamise päevast (Käibemaksuseadus, 2016). Arve on üheks majandustehingu toimumist tõendavaks dokumendiks (BDO Eesti AS, 2013). Raamatupidamise algdokument on majandustehingu toimumist kinnitav tõend, millel peavad olema kõik raamatupidamise seaduse § 7 sätestatud andmed (Raamatupidamise seadus, 2016). Toitlustusasutuses esitatud kviitungil ei pea kõiki raamatupidamise seaduse § 7 sätestatud andmeid olema, näiteks kliendi nime või aadressi. Toitlustusasutuses tasub klient esitatud kviitungi alusel kauba ning teenuse eest enamasti sularahas või kaardiga. Teenindajale jäetakse hea teeninduse eest sageli jootraha.

Jootraha jäetakse ka näiteks tantsijannadele (Jeffreys, 2008, p. 87). Eestis piirduakse toitlustus- või lõbustusasutuse teenindajatele jootraha jätmisega, kuid Ameerikas jäetakse jootraha teistelegi. Jootraha jäetakse näiteks iluteenindajatele, autojuhtidele, massööridele jt (Lynn, 2006). Jootraha on väike rahasumma, mida jäetakse kellelegi, kes osutas teenust, lisaks ettenähtud arvele isiklikuks kasutamiseks (Cambridge University Press, 2016). Ameerikas maksavad tööandjad teenindajatele sageli miinimumpalka, mistõttu moodustab jootraha suurema osa nende töötasust. Seetõttu arvatakse, et jootraha jätmise tõstab pakutava teenuse kvaliteeti (Azar, 2004). Jootraha jäetakse, sest nii on kombeks (Azar, 2009). Jootraha suurus oleneb inimesest (Azar, 2006). Jootraha antakse tavaliselt sularahas müntide või paberrahana.

Aja jooksul on maksevahendid muutunud. Kaupade ja teenuste eest tasumiseks kasutatakse eelkõige pangakaarte ning sularaha. Ajaloo jooksul on lisaks paberrahale ja müntidele kasutatud teisi maksevahendeid – väärismetallid, toidukaubad, riided, karusnahad jne. Kaubavahetuse hoogustumisega tekkis üha suurem vajadus raha järgi, algselt valmistati münte väärismetallidest, kuid kuna need ei olnud eriti vastupidavad, siis hakati väärismetallide hulka lisama ka teisi metalle, mis olid odavamad ning vastupidavamad (Aare, 2002, lk. 201). Paljudes maailma riikides on aastate jooksul olnud erinevaid makseühikuid või rahatahti.

Raha mõistet on võimalik mitmeti defineerida. Ühtset mõistet on raske leida. Igaühe jaoks omab raha erinevat tähendust. Mõned näited raha definitsioonidest:

1. Raha on hüviste vastu vahetamiseks mõeldud üldtunnustatud ja korduvkasutatav vahend (Kesler, 2008).
2. Raha on asjades sisalduva kasulikkuse mõõtmise ning selle alusel toimuva vahetuse abivahend (Vaske, kuupäev puudub).
3. Raha on miski, mida kasutatakse kaupade ja teenuste eest tasumiseks ning mida inimesed tehtud töö eest teenivad (Merriam-Webster Dictionaries, 2016).
4. Ökonomistid defineerivad raha kui maksevahendit, raamatupidamisüksust ning väärtuslikku aaret (Shmoop University, 2016).
5. Hetkel kasutuses olev maksevahend müntide ja pangatähtede kujul (Oxford University Press, 2016).

Kokkuvõtvalt selgus, et igapäevaselt ollakse kontaktis erinevate ettevõtete, ettevõtjate ja teenusepakkujatega. Ettevõtluse üheks peamiseks eesmärgiks on teenida tulu. Iga ettevõtja

jaoks on oluline võimalikult palju inimesi oma toodet või teenust ostma saada. Selleks tuleb luua midagi paremat kui varem või sootuks uut. Äriühingu või füüsilisest isikust ettevõtja õigusvõime tekib hetkest, kui ettevõtja kantakse äriregistrisse. Ettevõtja võib tegeleda sobivas valdkonnas, mis ei ole seadusega keelatud. Lõputöös keskendutakse kahele tegevusalale: restoranid jm toidlustuskohad ning jookide serveerimine. Tulu võib mitmeti defineerida, näiteks tagastamatu sissetulekuna. Tulu mõistet on võimalik defineerida läbi maksuõiguse allikateooria või vara tekkepõhise juurdekasvu teooria alusel. Ettevõtjad teenivad tulu väljastatud arvete ning kviitungite alusel. Toitlustusettevõtjad erinevad teistest selle poolest, et kviitung väljastatakse kohe peale kaupade ja teenuse osutamist ning laekumine toimub kohe, mitte viitlaekumisena. Kaupade ja teenuste eest tasutakse rahaga. Raha mõistet ei ole võimalik üheselt defineerida, igäühe jaoks omab raha erinevat tähendust.

1.2 Maksukohustuse tekkimine töösuhte alusel teenitud tulult

Elus hakkama saamiseks tuleb raha teenida, mille eest endale esmatarbekaupu ja süüa osta ning eluaseme eest maksta. Selleks, et rahalised vajadused täidetud saaks, tuleb raha teenida. Üheks peamiseks raha teenimisvõimaluseks on töötamine tasu eest. Töölepingu sõlmimisel lepitakse kokku töötasus, mida tööülesannete täitmise eest töötajale tööandja poolt makstakse. Töötasu makstakse töötaja pangakontole, harvematel juhtudel ka sularahas.

Töötasu on Eesti keele seletava sõnaraamatu (EKSS) järgi töö eest saadav tasu või palk (Eesti Keele Instituut, kuupäev puudub). Võttes aluseks kohtupraktika, siis on mõiste „tasu“ tekitanud palju vaidlusi. Olenemata sellest, et mõiste definitsioon ei ole aastakümnetega muutunud. Euroopa Liidu toimimise lepingu (ELTL) artikli 157 kohaselt on tasu harilik põhi- või miinimumpalk või mõni muu tasumoodus, kas rahas või loonusena, mida töötaja tööandjalt oma töö eest otseselt või kaudselt saab. (Paatsi, 2011) Loonus on naturaaltasu ehk mitterahaline tasu (Eesti Keele Instituut, 2013). Tasu saamisvõimalustena on seega rahalised ja mitterahalised viisid.

Tasuks peetakse igasuguseid hüvesid, mida tööandja töötajale töösuhtes võimaldab. Nendeks võivad olla ametiauto, tervise- või muu kindlustus ning töölähetusega kaasnevate kulude hüvitamine. Euroopa Kohtu praktikas on tasuks nimetatud tasu ületunnitöö eest ja koduigatsuse tasu, mida makstakse töötajatele, kes täidavad oma tööülesandeid koduriigist eemal. (Paatsi, 2011) Ületunnitöö on töö, mida on tehtud üle eelnevalt kokkulepitud tööaja (Eesti Keele

Instituut, 2013). Lisaks peetakse tasuks ka töötasu tehtud töö eest (Paatsi, 2011). Tasu hulka kuulub kõik, mis on makstud rahas, seega on tasu kindlasti ka teeninduse eest saadud jootraha.

Lisaks eelnevale on Euroopa Kohus leidnud, et tasuks on ka kompensatsioon, mida töötajale makstakse töölepingu lõpetamisel ning hüvitis, mida töötajal on õigus saada töötasu vähenemise kompenseerimiseks olukorras, kus töötaja on osalenud töötajate esindajana tegutsemiseks vajalikul koolitusel. Euroopa Kohus on võtnud omaks seisukoha, mis Rooma lepingu artikli 119 järgi peab tasuks ka jõulupreemiat ning seda isegi juhul, kui preemiat on makstud vabatahtlikult ning motiveeriva tasuna edasiseks tööks. (Paatsi, 2011) Eelnevast saab järeldada, et tasuks peetakse erinevaid rahalisi ning mitterahalisi hüvesid. Töötaja tasu osas lepivad töötaja ja tööandja kokku kindla summa, mis töövõtja iga kuu kindlal kuupäeval töötasuna saab. Tasus lepitakse kokku omavahel sõlmitud lepingu alusel.

Töölepingu seaduse järgi peab tööleping sisaldama infot töö eest makstava tasu ehk töötasu kohta, milles pooled on omavahel kokku leppinud, sealhulgas majandustulemustelt ja tehingutelt makstav tasu. Lisaks sellele peab leping sisaldama töötasu arvutamise viisi, maksmise korda ning palgapäeva ehk hetke, millal töötasu muutub sissenõutavaks. (Töölepingu seadus, 2016) Kuna töötasu lepitakse kokku brutosummas, peab töölepingus olema märgitud tööandja makstavad ja kinnipeetavad maksud ja maksed (Sotsiaalministeerium, 2013). Töötaja jaoks on oluline teada, kui suur on tema töötasu ning millest selle suurus täpselt oleneb. On lihtsam teha tööd, kui kõik töötasu suurust mõjutavad ülesanded on üheselt ja selgelt määratletud. Lisaks makstavale brutotöötasule võib tööandja töötajat heade tulemuste eest premeerida lisatasuga.

Töötasu makstakse rahas. Töölepingu seadus kehtestab, et töötasu tuleb maksta rahas, kuid samas ei välistata võimalust kokku leppida lisaks rahas makstavale töötasule ka muudes (mitterahalisel) töötajale antavates hüvedes. Kui töölepingu osapooled on hüvedes kokku leppinud, siis tekib ühel kohustus anda ning teisel õigus neid nõuda. Hüvedeks võivad olla ametiauto või mobiiltelefon, spordiklubi liikmekaart või tööandja eluruumi kasutamiseõigus. Ühtegi neist hüvedest ei ole õigus nõuda rahas. Euroopa Kohus on leidnud, et hüvesid võib pidada tasuks, kuid Eestis on need kaks täiesti erinevat mõistet. Nende eristamine on vajalik selleks, et vältida olukordi, kus tööandja arvestab töövõtja töötasu osana ka mitterahalisi hüvesid, mis ei lähe tegelikkuses arvesse, näiteks haigushüvitise või pensionikindlustuse arvutamisel. (Sotsiaalministeerium, 2013) Võrdlusest nähtub, et Euroopa Kohtu ning Eesti

töölepingu seaduses sätestatud mõisted ei ole samatähenduslikud. Ühes peetakse ka mitterahalisi hüvesid tasuks, teises mitte.

Töölepingu alusel teeb füüsiline isik ehk töötaja teisele isikule ehk tööandjale tööd, alludes tema juhtimisele ja kontrollile (Töölepingu seadus, 2016). Ka Eesti õigekeelsussõnaraamatu järgi on tööleping töötaja ja tööandja vaheline kokkulepe (Eesti Keele Instituut, 2013). Tööandja kohustub töötajale töö eest tasu maksma. Kui isik teeb teisele isikule tööd, mille tegemist võib eeldada üksnes tasu eest, peetakse seda töölepinguks (Töölepingu seadus, 2016). Tööleping on poolte vaheline kokkulepe, mille eest mõlemad tasu ootavad, töötaja rahalise väljamaksena ning tööandja täidetud eesmärkide näol. Kuid töölepingu sõlmimine ei ole lihtne. Enne tuleb täpselt selgeks teha, milline on eesmärk ning mida eesmärgi saavutamiseks tegema peab, sellest tulenevalt peab otsustama, millist liiki lepingut valida.

Tööleping põhineb osapoolte võrdsusel, kuid tuleb siiski arvestada töötaja allutatust tööandjale. Võlaõiguslike lepingute puhul ei saa kindlalt väita, et üks osapool peab alluma teise juhistele. Töölepingu puhul määratakse kindlaks, kuidas tulemus saavutada tuleb. Võlaõigusliku lepingu puhul lepivad osapooled kokku tulemuses, kuid kuidas selline jõutakse ei ole oluline. Erinevalt töölepingust, on võlaõigusliku lepingu alusel töö teostajal üldjuhul õigus kasutada ka kolmandate isikute abi. (Stalmeister, 2013) Eelpooltoodust nähtub, et lepingud erinevad üksteisest täielikult, kuid siiski mitte. Erinevate lepingute vahel on ka teatavaid sarnasusi. Töölepingu alusel töötamine toob isikule kaasa mitmeid sotsiaalseid garantiisid, näiteks haigestumise korral makstakse hüvitist.

Üheks erinevuseks haigushüvitise maksmise juures on see, et töölepingu puhul maksab tööandja haigushüvitist alates neljandast kuni kaheksanda kalendripäevani, võlaõigusliku lepingu puhul sellist kohustust ei ole, kuna üks osapool ei ole teisele tööandjaks. Kuigi mõlema lepingu puhul tekib väljamakstavalt tasult maksukohustus, nii tulu- kui sotsiaalmaksu, siis eelnevast järeldades ei taga see võlaõigusliku lepingu puhul osapooltele töölepinguga saadavaid samaväärseid sotsiaalseid garantiisid. (Stalmeister, 2013) Erinevate lepinguliikide puhul esineb erisusi lepinguga kaasnevates hüvedes.

Lepinguliike on erinevaid. Töö tegemisel või teenuse osutamisel ei saa koheselt eeldada, et tegu on töölepinguga. Teenust võidakse osutada ka mõne võlaõigusliku lepingu alusel ning on oluline erinevate lepinguliikide eristamine. Iga lepinguga võivad kaasneda osapoolte erinevad

õigused ja kohustused. Erinevateks lepinguteks võivad olla: tööleping, võlaõiguslikud käsundus-, töövõtu-, maakleri- või muud lepingud. (Stalmeister, 2013) Lepingu sõlmimisel tuleb olla hoolikas, et osapooled mõistaksid täpselt, milleks leping neid kohustab.

Lepingu liigi määramine on oluline, vältimaks hilisemaid vaidlusi. Kui lepingute erinevusi ei arvestata, võivad lepingupoolte ootused üksteise käitumise suhtes olla ilma õigusliku aluseta. Eriti hoolikas tuleb olla lepingu pealkirja suhtes. Tihti ei vasta pealkiri lepingu tegelikule sisule. Kuid vaieldavas situatsioonis lähtub kohus või töövaidluskomisjon lepingu tegelikust sisust mitte pealkirjast. (Stalmeister, 2013) Seega tuleb olla eriti tähelepanelik ning jälgida, kas lepingu pealkiri vastab selle sisule. Lepingute eristamiseks on mitmeid võimalusi. Üheks erinevuseks on lepingu vorm. Töölepingu ning teiste võlaõiguslike lepingute üheks erinevuseks on lepingu vorm. Tööleping peab reeglina olema koostatud kirjalikult, see võimaldab vältida hilisemaid vaidlusi. Võlaõiguslike lepingute puhul on aga lepingu sõlmimise vorm vaba, seega võivad osapooled sõlmida lepingu mis tahes vormis, kui seadusega pole ettenähtud teisiti. Kui kindel vorminõue puudub, siis saab lepinguid sõlmida ka suuliselt. Suulise lepingu puhul võivad aga ilmnedä möödarääkimised ning hiljem on raske selgeks teha, kes lepingutingimusi õigesti täitis. (Stalmeister, 2013) Lepingute vahel on mitmeid erinevusi, vormiline pool on ainult üks paljudest. Teise erinevusena võib välja tuua tööülesannete ja töömahu erinevused.

Tööleping sätestab kindlad tööülesanded, selleks kuluva aja ning tehtud töö eest saadava tasu. Võlaõigusliku lepingu puhul ei pea tellija tagama töövõtjale kindlat töömahtu. Sellise lepingu puhul on õigus ka ebakvaliteetse töö puhul tasu maksmisest keelduda, töölepingu puhul mitte maksmise võimalus puudub, tööandja võib tasu mõjuval põhjusel vähendada. Töölepingu lõpetamisel tekib tööandjal kohustus maksta töövõtjale ülesütlemissüvitist, võlaõigusliku lepingu puhul sellist kohustust ei ole. (Stalmeister, 2013) Tööülesannete täitmisele järgneb üldjuhul tasu saamine. Tasustamine töö eest toimub töölepingu kehtivuse ajal perioodiliste maksetena. Seaduse järgi maksab tööandja töötasu üks kord kuus, võimalik on osapoolte vahel erikokkulepete sõlmimine. Erikokkulepe ei tähenda aga seda, et töötasu võiks maksta pikema perioodi lõpus, kokkulepe võib hõlmata ainult lühema tähtaja kasutamist. Ka võlaõiguslike lepingute puhul on töötajal või teenuse osutajal õigus saada tasu tehtud töö eest, kuid tasu makstakse üldjuhul saavutatud tulemuse eest ehk tööde teostamise lõpus. Käsunduslepingu puhul on võimalik kokku leppida tasu maksmises teatud ajavahemike järgi. (Stalmeister, 2013) Selleks, et tasu saada, peab olema sõlmitud leping. Tavalise lepingu puhul on üks osapool

teisest kõrgemal positsioonil. Kuid töölepingu ning võlaõiguslike lepingute erisuste tõttu on osapoolte positsioonid erinevad.

Töötasu makstes on tööandja kohustatud sellelt kinni pidama erinevad maksud. Maksudest laekuv tulu on riigi üheks suurimaks tuluallikaks. Maksutulu on Eesti Vabariigile ja üldse igale riigile äärmiselt oluline. Laekunud maksutuluga on võimalik Eesti Vabariigi kodanikele vajaminevaid teenuseid pakkuda. Tagamaks teenuste kvaliteeti, tuleks suuremat tähelepanu pöörata näiteks jootraha deklareerimisele ning maksustamisele. Eestis maksustatakse töötasu mitmete erinevate maksude ja maksetega, kuid jootrahalt maksutulu praktiliselt ei laeku.

Maks on seadusega või seaduse alusel valla- või linnavolikogu määrusega riigi või kohaliku omavalitsuse avalik-õiguslike ülesannete täitmiseks või selleks vajaliku tulu saamiseks maksumaksjale pandud ühekordne või perioodiline rahaline kohustus, mis kuulub täitmisele seaduse või määrusega ettenähtud korras, suuruses ja tähtaegadel ning millel puudub otsene vastutusu maksumaksja jaoks (Maksukorralduse seadus, 2016).

Enim puutuvad Eesti Vabariigi kodanikud kokku tööjõumaksudega. Eesti Vabariigis makstakse tööjõumakse töölepingu või mõne võlaõigusliku lepingu alusel teenitud tulult. Enamlevinud lepinguliik on tööleping.

Ettevõttes töölepingu alusel töötava isiku töötasult tuleb riigile maksta kõik töötasuga seonduvad maksud: sotsiaalmaks, füüsilise isiku tulumaks, töötuskindlustusmaks (töötaja, tööandja) ja pensionikindlustusmaks. Lisaks kokkulepitud brutotasule, millest töötaja töötasult peetakse kinni pensionikindlustusmaks, töötaja töötuskindlustusmaks ning tulumaks, maksab tööandja lisaks veel sotsiaalmaksu ning tööandja töötuskindlustusmaks. (Tearu, 2013) Igale kinnipeetavale maksule on kehtestatud kindel maksumäär.

2016. aasta seisuga on töötasult kinnipeetavate maksude määrad järgmised: tulumaks 20% (Tulumaksuseadus, 2016), sotsiaalmaks 33% (Sotsiaalmaksuseadus, 2016), töötaja töötuskindlustusmaks 1,6%, tööandja töötuskindlustusmaks 0,8% (Töötuskindlustusmaks määrad aastatel 2016–2019, 2016) ning kogumispensioni maks määr on kas 2% või 3%, olenevalt sellest, kas on esitatud maksemäära ajutise tõstmise avaldus või mitte (Kogumispensionide seadus, 2016). Et oma maksukoormust vähendada, on töötajal võimalik täita avaldus, mille järgi arvestatakse tema teenitud tulust maha tulumaksuvaba miinimum, mis on 2016. aastal 2040 eurot ehk 170 eurot kuus (Tulumaksuseadus, 2016). Kõigile kehtivad

ühesugused maksumäärad, olenemata sellest, millisesse ühiskonnakihti inimene kuulub või missugust tööd teeb. Samuti on maksudest laekunud tulu eesmärk kõigil ühine. Anda panus riigi jätkusuutlikkuse säilimisse.

Lisaks töötasult kinnipeetavatele maksudele võib maksutulu laekuda ka füüsilise või juriidilise isiku muudelt tuludelt. Muu tulu alla liigitub näiteks üüritulu ehk renditulu. Tulumaksuseaduse § 31³ järgi maksustatakse tulumaksuga lepingulise investeerimisfondi renditulu Eestis asutatud hooneühistu liikmelisusest, Eestis asuvast korteriomandist, Eestis asuvast kinnisasjast või sellega seotud piiratud asjaõigusest (Tulumaksuseadus, 2016). Jootraha võib käsitleda kui muu tulu ja see tuleb deklareerida ning tasuda tulumaks, kui jootraha pole arvestatud töötasu osana. Juriidilisel isikul on kaks võimalust jootraha kajastamiseks, kas koguda teenitud jootraha kokku ning maksta välja töötajale töötasuna või deklareerida see muu tuluna ning tasuda sellelt tulumaks.

2014. aastal laekus riigile plaanitust 0,8% enam maksutulu. Kogutud maksutulu 2014. aastal oli 5,5 miljardit eurot. 71% kogu laekunud maksutulust moodustasid sotsiaal- ning tulumaks. Enim kasvas juriidilise isiku tulumaksu laekumine 5,8% võrra, kokku laekus 344,7 miljonit eurot. Sotsiaalmaksu laekumise kasv oli 7,8%. Tööjõumaksud laekusid rahandusministeeriumi prognoositust paremini hõive oodatust kiirema kasvu tõttu, mida mõjutas töötamise registri rakendumine. (Rahandusministeerium, 2015) Ettevõtjate ja töötajate vaheliste suhete kiiremaks kontrolliks loodi maksuhalduri poolt töötamise register.

Alates 1. juulist 2014 jõustus maksukorralduse seaduse muudatus, millega loodi töötamise register. Muudatuse kohaselt peavad kõik tööd pakkuvad füüsilised ja juriidilised isikud oma töötajad Maksu- ja Tolliametis registreerima. Töötaja saab registrist kontrollida, kas tema töötamine on registreeritud ja kas temale tehtud väljamaksed on deklareeritud ning maksud tasutud. Töötamise register on töötamisega seotud infot koondav register. Töötamise registris sisalduvad andmed on edaspidi aluseks töötamisega kaasnevate sotsiaalsete tagatiste nagu ravikindlustus, pension, töötuskindlustushüvitis jne tuvastamisel eriseadusega ettenähtud juhtudel ning töötamisega seotud kohustuste täitmise kontrollimisel. Registri rakendumisel jääb ära erinevate ametkondade dubleeriv tegevus andmete esitamisel, kogumisel ja töötlemisel, näiteks ei ole vaja enam töötajate andmeid Haigekassale esitada. (Maksu- ja Tolliamet, kuupäev puudub) Igal tööpakkujal on kohustus palgatud töötajad registreerida hetkest, kui isik hakkab tööandja juures tööülesandeid täitma.

Töötamise peavad registreerima kõik tööd pakkuvad füüsilised ja juriidilised isikud. Tööd pakkuv isik (tööandja) on Eesti residendist või mitteresidendist juriidiline isik, Eesti riigiasutus või kohaliku omavalitsusüksuse asutus, füüsiline isik või füüsilisest isikust ettevõtja, kes sõlmib töötamise aluseks oleva kokkuleppe või nimetab tööd tegeva isiku ametikohale. Kes ja milleks töötamise registri andmeid kasutab (Maksu- ja Tolliamet, kuupäev puudub):

1. Haigekassa – ravikindlustuse määramiseks.
2. Töötukassa – töötuna arvele võtmiseks, arveloleku lõpetamiseks, töötutoetuse ja töötuskindlustushüvitise määramiseks.
3. Sotsiaalkindlustusamet – töötamise fakti kontrollimiseks.
4. Politsei- ja Piirivalveamet – välismaalaste töötamistingimuste järelevalveks.
5. Maksu- ja Tolliamet – maksukohustuse täitmise kontrollimiseks.

Töötaja saab alates 1. juulist 2014 e-maksuametis/e-tollis kontrollida, kas tema töötamine on registreeritud ning talle tehtud väljamaksed on deklareeritud ning maksud tasutud. End töötuna arvele võttes ning töötushüvitisi taotledes väheneb vajadus esitada täiendavaid dokumente, kuna hüvitiste taotlemiseks ja määramiseks vajalikud andmed (töötamise aeg ja töösuhte lõpetamise põhjus) saab töötamise registrist. (Maksu- ja Tolliamet, kuupäev puudub) Töötaja töölevõtmise hetkest tekib tööandjal kohustus töövõtjale tehtud töö eest tasu maksta.

Kõik ettevõtjad on kohustatud makstud töötasud oma raamatupidamises kajastama ning sellest tulenevalt ka deklaratsioone esitama. Tuludeklaratsiooni esitavad residendist füüsilised isikud eelmise kalendriaasta tulu kohta hiljemalt järgmise aasta 31. märtsiks. (Maksu- ja Tolliamet, 2016).

Kokkuvõtvalt selgus, et oluline osa maksutuludest laekub elanike töötasudelt. Alates 2014. aastast on kõik tööd pakkuvad isikud kohustatud töötaja töötajate registris registreerima. Tööle võtmine ning töötasu fikseeritakse lepingu alusel, kas siis töölepingu, käsunduslepingu või mõne muu võlaõigusliku lepinguga. Maksutulu on riigi üheks suurimaks tuluallikaks. Maksudest laekunud tulusid kasutatakse elanikele erinevate teenuste ja hüvede pakkumiseks ning üldiseks riigi toimimiseks. Kõik füüsilised isikud on kohustatud oma eelmise aasta tulu deklareerima järgmise aasta 31. märtsiks. Deklaratsiooni tuleb kanda kõik aasta jooksul teenitud tulud. Toitlustusasutuse klienditeenindaja puhul tuleks deklaratsioonile kanda ka

brutotöötasule lisaks teenitud tulu ehk jootraha, kui see pole ettevõtja poolt juba eelnevalt maksustatud ning töötasuna välja makstud.

2. TOITLUSTUSETTEVÕTETE PAIKNEVUS MAAKONNITI JA JOOTRAHALT SAAMATA JÄÄNUD MAKSUTULU

2.1 Toitlustusettevõtete paiknevus ja majandusnäitajad maakondade lõikes

Toitlustusasutused tegelevad toidu ja joogi pakkumise ning serveerimisega. Kliendid puutuvad enim kokku klienditeenindajatega. Olenevalt toitlustusasutusest, saab tellida koheselt kassast või toovad klienditeenindajad menüüd kliendile lauda. Juhul kui teenindaja võtab tellimusi kliendilt ajal, kui ta lauas istub, tasutakse ka arve otse teenindajale pärast toidu ja joogi tarbimist. On kombeks, et toitlustusasutuses makstakse tarbitud kaupade eest sularahas või pangakaardiga ning osa sularahast jäetakse teenindajale. Teenindajale isiklikuks tarbimiseks jäetud raha nimetatakse jootrahaks.

31. märtsi 2016. aasta seisuga tegutses Eesti Vabariigis 200 729 ettevõtjat. 200 729-st ettevõtjast 5180 tegutsesid majutuse ja toitlustuse alal (Registrite ja Infosüsteemide keskus, 2016). Analüüsiks valiti välja kaks EMTAK koodi 56101 (restoranid jm toitlustuskohad) ning 56301 (jookide serveerimine) (Registrite ja Infosüsteemide Keskus, 2008).

Andmeid koguti iseseisvalt äriregistri kaudu. Sorteeriti ettevõtted nende tegevusalade ning staatuse järgi. Analüüs viiakse läbi registrisse kantud ettevõtete põhjal. Analüüsi jaoks kogutud andmed olid: ettevõtte nimetus, registrikood, maakond, ettevõtlusvorm, toitlustus kui põhi- või kõrvaltegevusala, käive, kasum, müügitulu, toitlustuse ja jookide serveerimise protsent kogu müügitulust.

Eesti Majanduse Tegevusalade Klassifikaator (EMTAK) on rahvusvaheliselt ühtlustatud klassifikaatori NACE Eesti rahvuslik versioon. EMTAK on oma ülesehituselt hierarhiline, jagunedes viieks tasemeks. Neli esimest taset vastavad NACE-le ning viies tase on rahvuslik, mille loomisel on arvestatud Eesti majanduse eripära ning vastavat seadusandlust. EMTAK on aluseks tegevusala määramisel, mis on omakorda oluliseks allikaks erineva valdkonnastatistika tootmisel. Samuti võimaldab tegevusaladesse liigendamine rahvusvahelist võrreldavust vastava valdkonna sees. (Registrite ja Infosüsteemide Keskus, 2008)

Toidu ja joogi serveerimise alla liigitatakse kohapeal tarbimiseks mõeldud toidu ja joogi valmistamine ja/või serveerimine, sh toidu kaasamüük. Siia kuuluvad restoranid,

selvekohvikud, alalised või ajutised kiirtoidukohad (istekohtadega või ilma), kus pakutakse toitu, mis on valmis koheseks tarbimiseks. (Registrite ja Infosüsteemide Keskus, 2008)

Restoranid jm toitlustuskohad – sinna alla kuulub toidu valmistamine ja kliendile serveerimine istekohtadega siseruumides (täielik restoraniteenindus); iseteenindusega toitlustusettevõtted; koheseks tarbimiseks mõeldud toidu müük kiirtoidukioskitest, mootorsõidukitest, käsikäruelt jne, k.a toidu kaasamüük ja tellitud valmiseinete kojutoomine. Restoranide ja toitlustuskohtade alla kuuluvad: restoranid, kohvikud, kiirtoidurestoranid, toidu kaasamüük, jäätisekioskid ja –kärud, liikuvad toidukärud, suupisteletid, baarid ja restoranid transpordivahendis (nt rongis, laevas, lennukis), v.a veoettevõtja poolt pakutav toitlustusteenus. (Registrite ja Infosüsteemide Keskus, 2008)

Jookide valmistamine (segamine) ja serveerimine kohapeal tarbimiseks. Jookide serveerimisega tegelevad ettevõtted: baarid, kõrtsid, trahterid, kokteilibaarid, diskoteegid, kus pakutakse peamiselt jooke, õllesaalid, kohvipoed, mahlabaarid ja liikuvad joogimüüjad. (Registrite ja Infosüsteemide Keskus, 2008)

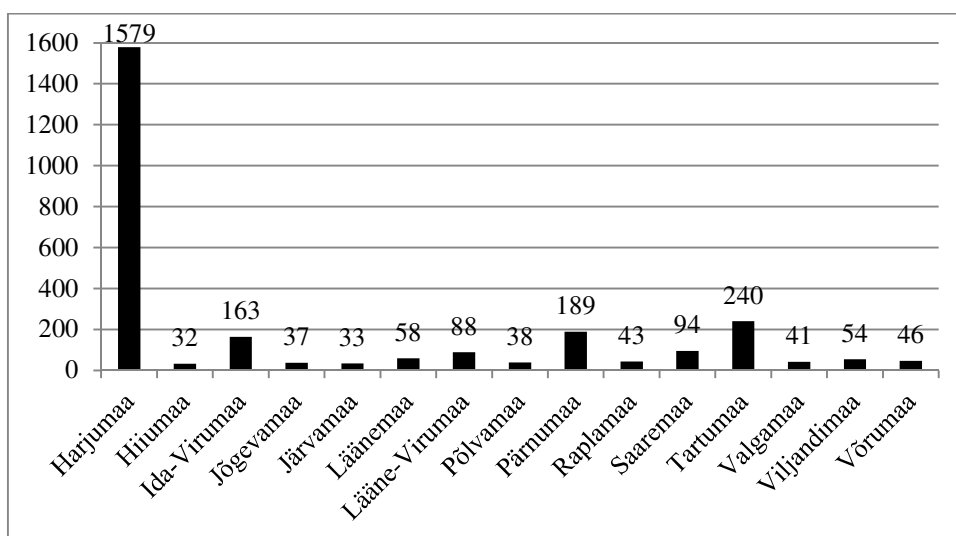

Joonis 1. Restoranide jm toitlustuskohtade ettevõtjate arv maakonniti (Registrite ja Infosüsteemide Keskus, 2016, autori koostatud)

Toidu ja joogi serveerimisega tegeles kokku 3084 ettevõtjat, neist 2735 ettevõtjat restoranide jm toitlustuskohtade valdkonnas ning 349 ettevõtjat jookide serveerimise. Ettevõtjate arv maakonniti (vt joonis 1): EMTAK kood 56101 (restoranid jm toitlustuskohad) – Harjumaa (1579), Hiiumaa (32), Ida-Virumaa (163), Jõgevamaa (37), Järvamaa (33), Läänemaa (58),

Lääne-Virumaa (88), Põlvamaa (38), Pärnumaa (189), Raplammaa (43), Saaremaa (94), Tartumaa (240), Valgamaa (41), Viljandimaa (54), Võrumaa (46).

Jookide serveerimisega tegelevate ettevõtjate arv maakonniti (vt joonis 2): EMTAK kood 56301 (jookide serveerimine) – Harjumaa (186), Hiiumaa (3), Ida-Virumaa (29), Jõgevamaa (2), Järvamaa (6), Läänemaa (12), Lääne-Virumaa (9), Põlvamaa (3), Pärnumaa (28), Raplammaa (4), Saaremaa (8), Tartumaa (37), Valgamaa (6), Viljandimaa (12), Võrumaa (4).

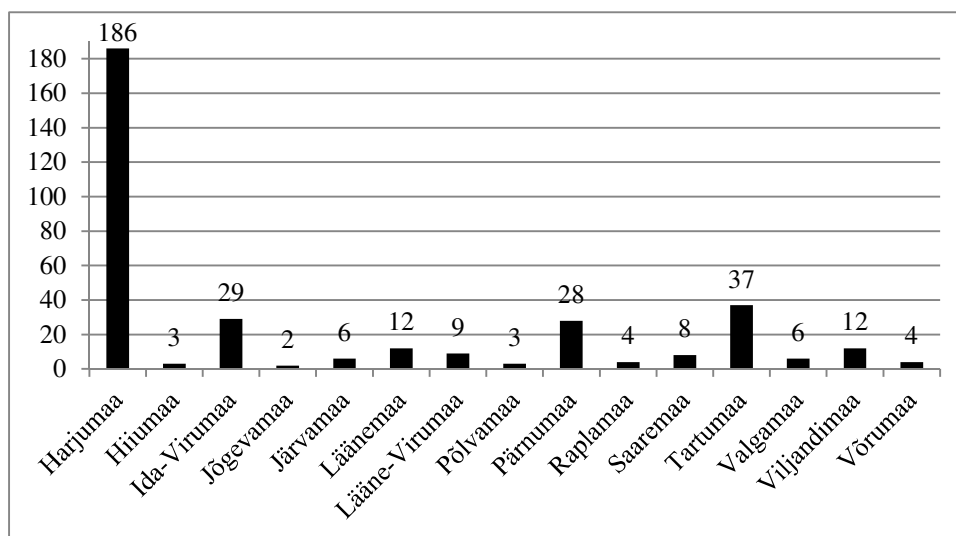

Joonis 2. Jookide serveerimisega tegelevate ettevõtjate arv maakonniti (Registrite ja Infosüsteemide Keskus, 2016, autori koostatud)

Ettevõtjal on võimalus tegeleda ühes või mitmes valdkonnas korraga. Ettevõtjad valivad endale põhitegevusala ning kõrvale võivad valida lisaks veel teisigi tegevusalasid. Joonisel 3 ja 4 on välja toodud maakonniti ettevõtjate arv põhi- ja kõrvaltegevusala lõikes. Restoranide jm toitlustusasutuste puhul saab joonise 3 põhjal järeldada, et kõikides maakondades tegelevate ettevõtjate jaoks on tegemist nii põhi- kui ka kõrvaltegevusalaga. 10% (284 ettevõtjat) toitlustusega tegelevate ettevõtjate jaoks oli tegemist kõrvaltegevusalaga ning 90% (2451 ettevõtjat) jaoks põhitegevusalaga. 60% toitlustuse kui põhitegevusalaga tegelevatest ettevõtjatest on registrisse kantud Harjumaal ning vähim Hiiumaal 0,9%. Kõikidest toitlustuse kui kõrvaltegevusalaga tegelevatest ettevõtjatest enim (37%) on registreeritud Harjumaal ning vähim Järvamaal 0,3%. Järvamaal on toitlustusega tegelevaid ettevõtjaid kokku 33 ning 3% jaoks on tegemist kõrvaltegevusalaga. Võttes aluseks maakonnas tegutsevate toitlustusettevõtjate koguarvu, on enim toitlustuse kui kõrvaltegevusalaga tegelevaid

ettevõtjaid Põlvamaal 26%, järgnevad Hiiumaa 25% ning Pärnumaa 19%. Põhitegevusala lõikes on toitlustusettevõtjaid enim Järvamaal 96%, järgnevad Harjumaa 93% ning Tartumaa 91%. (vt joonis 3)

Ettevõtjate müügitulu ei moodusta alati 100% nende teenitud tulust. 100% müügitulu tekib juhul kui ettevõtja tegeleb ainult ühe tegevusalaga. Äriregistrist kogutud andmete analüüsist nähtub, et restoranide ning muu toitlustusega tegelevaid ettevõtjaid on kokku 2735 (vt joonis 3). Nendest 963 jaoks oli toitlustusest saadav tulu 100% nende kogutulust. Nende hulgas oli 953 osäühingut, kuus aktsiaseltsi, kaks tulundusühistut ning kaks mittetulundusühingut (vt lisa 3).

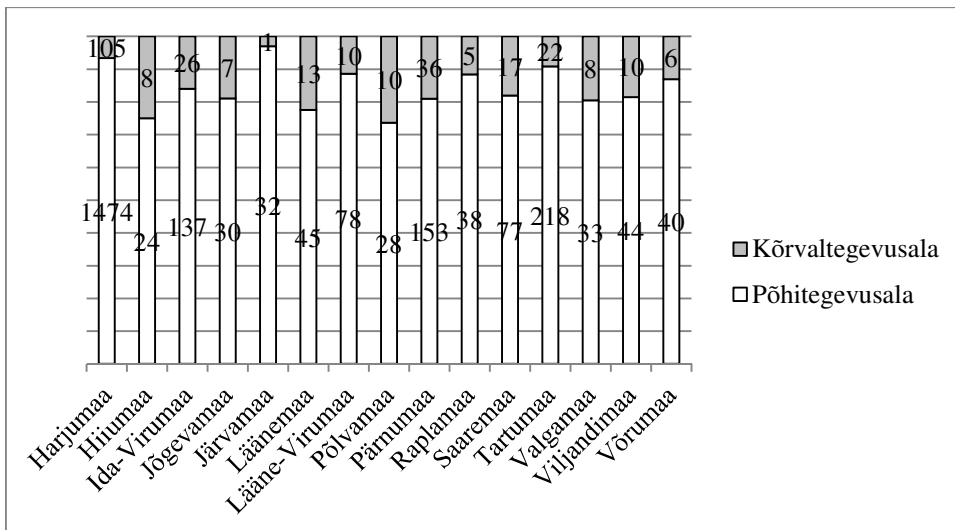

Joonis 3. Restoranide jm toitlustuskohtade arvuline jagunemine maakonniti põhi- ja kõrvaltegevusala lõikes (Registrite ja Infosüsteemide Keskus, 2016, autori koostatud)

Jookide serveerimise puhul nähtub (vt joonis 4), et kolmes maakonnas on kõikide seal antud valdkonnaga tegelevate ettevõtjate jaoks tegemist põhitegevusalaga. Nii restoranide jm toitlustuskohtade kui ka jookide serveerimise puhul tegelesid mõned ettevõtjad mitme tegevusalaga korraga. Näiteks renditi kinnisvara või pakuti kaubavedu maanteedel.

Jookide serveerimisega tegeles kokku 349 ettevõtjat (vt joonis 4). Nendest 85 jaoks oli jookide serveerimisest saadav tulu 100% nende kogutulust. Jõgevamaal, Põlvamaal ning Raplamaal jookide serveerimisega tegelevad ettevõtjad tegutsesid ainult põhitegevusalal. Nende seas oli 83 osäühingut, üks aktsiaselts ning üks tulundusühistu (vt lisa 4).

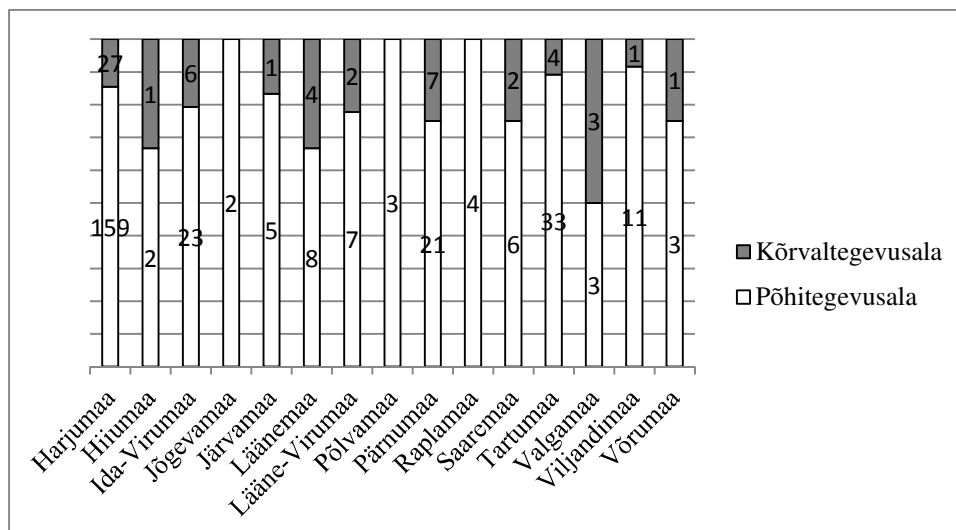

Joonis 4. Jookide serveerimisega tegelevate ettevõtjate arvuline jagunemine maakonniti põhi- ja kõrvaltegevusala lõikes (Registrite ja Infosüsteemide Keskus, 2016, autori koostatud)

Kõikide maakondade lõikes oli restoranide jm toitlustusasutuste 2014. aasta koondkäive 1 379 181 357 eurot. Paljud ettevõtjad tegelevad lisaks restoranidele ning toitlustusasutustele ka teistes valdkondades. 2014. aasta toitlustuse kogu müügitulu oli 634 407 809 eurot. 2014. aasta lõpu seisuga oli toitlustusettevõtjate koondkasum 37 815 055 eurot. (vt tabel 1)

Tabel 1. Toitlustusega tegelevate ettevõtete käive, kasum ning toitlustuse müügitulu jagunemine maakonniti 2014. aastal (Registrite ja Infosüsteemide Keskus, 2016, autori koostatud)

Maakond	Käive (euro)	Kasum (euro)	Kasum toitlustusest (euro)	Müügitulu (euro)	Müügitulu % käibest
Harjumaa	972 052 426	29 464 178	16 205 298	530 226 189	55
Hiiumaa	2 111 608	169 585	93 272	1 222 963	58
Ida-Virumaa	75 947 876	-1 614 574	-888 016	10 568 853	14
Jõgevamaa	26 705 458	545 186	299 852	1 884 295	7
Järvamaa	3 809 996	-17 947	-9871	3 133 144	82
Läänemaa	9 331 513	242 714	133 493	3 108 704	33
Lääne-Virumaa	54 334 990	1 983 246	1 090 785	9 098 422	17
Põlvamaa	8 097 260	128 900	70 895	1 536 815	19
Pärnumaa	49 224 358	4 613 352	2 537 344	17 903 196	36
Raplamaa	20 866 209	-1 012 418	-556 830	1 761 197	8
Saaremaa	25 819 481	-534 734	-294 104	9 974 400	39
Tartumaa	93 671 325	2 563 376	1 409 857	34 449 159	37
Valgamaa	4 075 728	291 476	160 312	1 919 417	47
Viljandimaa	22 751 533	506 481	278 565	4 011 107	18
Võrumaa	10 381 596	486 234	267 429	3 609 948	35
Kokku	1 379 181 357	37 815 055	19 260 860	634 407 809	46

Toitlustusettevõtjate suurim käive (70%) oli Harjumaal (970 052 426 eurot) ning väikseim (0,1%) Hiiumaal (2 111 608 eurot). Suurimat kasumit teeniti Harjumaal (78%) ning väikseim kasum oli Põlvamaal (0,1%). Müügitulu teeniti enim Harjumaal (84%) ning vähim müügitulu teeniti Hiiumaal (0,2%). 2014. aasta lõpu seisuga jäid kahjumisse neli maakonda Ida-Virumaa, Raplammaa, Saaremaa ning Järvamaa. Need maakonnad oleksid eeldatavasti kahjumisse jäänud ka siis, kui nad oleksid ainult toitlustusega tegelema (vt tabel 1).

Kõikide maakondade lõikes oli jookide serveerimisega tegelevate ettevõtete 2014. aasta koondkäive 61 534 017 eurot. 2014. aasta jookide serveerimise kogu müügitulu oli 27 347 925 eurot. 2014. aasta lõpu seisuga oli jookide serveerimisega tegelevate ettevõtjate koondkasum 2 587 424 eurot. (vt tabel 2)

Jookide serveerimisega tegelevate ettevõtjate suurim käive (68%) oli Harjumaal ning väikseim (0,14%) Põlvamaal. Suurimat kasumit teeniti Harjumaal 51% (1 326 332 eurot) ning väikseim kasum oli Põlvamaal 0,1% (449 eurot). Müügitulu teeniti enim Harjumaal 65% (17 647 157 eurot) ning vähim müügitulu teeniti Võrumaal 0,02% (5786 eurot). 2014. aasta lõpu seisuga jäi ainsana kahjumisse Viljandimaa. Jõgevamaa ja Raplammaa puhul andmed puuduvad, kuna 2014. aasta majandusaasta aruande esitamise tähtaeg ei olnud saabunud või ei olnud ettevõtjad aruannet esitanud. Analüüsist tulenevalt oleks Viljandimaa ettevõtjad kahjumisse jäänud ka siis, kui nad oleksid keskendunud ainult jookide serveerimisele (vt tabel 2).

Tabel 2. Jookide serveerimisega tegelevate ettevõtete käive, kasum ning toitlustuse müügitulu jagunemine maakonniti 2014. aastal (Registrite ja Infosüsteemide Keskus, 2016, autori koostatud)

Maakond	Käive (euro)	Kasum (euro)	Kasum jookide serveerimisest	Müügitulu (euro)	Müügitulu % käibest
Harjumaa	41 649 494	1 326 332	557 056	17 647 157	42
Hiiumaa	198 140	3 992	2 635	130 950	66
Ida-Virumaa	1 916 477	85 703	22 283	504 065	26
Järvamaa	572 097	91 509	37 519	236 165	41
Läänemaa	1 125 795	15 066	2 863	210 648	19
Lääne-Virumaa	776 122	1 212	376	241 647	31
Põlvamaa	83 245	449	332	61 941	74
Pärnumaa	7 511 871	802 462	280 862	2 620 686	35
Saaremaa	800 480	26 857	20 949	622 024	78
Tartumaa	5 399 241	252 156	201 725	4 312 996	80
Valgamaa	564 730	16 467	5 599	194 598	34
Viljandimaa	753 397	-47 716	-35 310	559 262	74
Võrumaa	182 928	12 935	388	5 786	3
Kokku	61 534 017	2 587 424	1 097 277	27 347 925	44

Restoranide ja muude toitlustuskohtade puhul ei toimunud 2014. aastal ettevõtlustegevust 151 ettevõtjal ning nende müügitulu oli 0 eurot. Jookide serveerimise valdkonnas ei toimunud majandustegevust 25 ettevõtjal. 2735 restoranide jm toitluskohtadega tegelevate ettevõtjate hulgas oli 489 ettevõtjat, kellel polnud 2014. aasta majandusaasta aruande esitamise tähtaeg saabunud. Jookide serveerimisega tegelevate ettevõtjate hulgas oli selliseid ettevõtjaid 61. (vt lisa 3 ja 4)

Protsentuaalselt väikseima osa moodustas toitlustusteenuse pakkumine AS Tartu Terminali tulust 0,05% (23 128 eurot), toitlustusteenuse pakkumine oli ettevõtte kõrvaltegevusalaks. Põhitegevusala puhul oli väikseim protsent müügitulust 20,29% (101 902 eurot) osäühingul Maasika & KO (Raplamaa). Summaarselt väikseim müügitulu oli 79 eurot, Kloostri Köök Osäühingu (Harjumaa) puhul oli toitlustus põhitegevusalaks ning ka ainsaks valdkonnaks, millega tegeleti. Kõrvaltegevusala puhul oli summaarselt väikseim müügitulu 342 eurot Osäühingul Annimatsi (Valgamaa). (vt lisa 3)

Suurim müügitulu 2014. aasta majandusaasta aruannete järgi oli Aktsiaseltsil Tallink Grupp (Harjumaa), toitlustuse pakkumine oli põhitegevusalaks ning müügitulu 220 040 000 eurot. AS Sokotel (Harjumaa) jaoks oli toitlustusteenuse pakkumise müügitulu 7 160 000 eurot. Jookide serveerimisega põhitegevusalana tegelevate ettevõtjate seast teenis enim tulu Kungla Investeeringu Osäühing (Harjumaa) summas 1 738 545 eurot. Jookide serveerimise kui kõrvaltegevusala puhul teenis suurimat tulu Meriton Hotels AS (Harjumaa) 789 000 eurot. (vt lisa 4)

Kokkuvõtvalt selgus analüüsist, et Eestis tegutseb toitlustuse ja jookide serveerimise valdkonnas kokku 3084 ettevõtjat. Suurima osa ettevõtjatest moodustavad osäühingud. Enim oli ettevõtjaid registrisse kantud Harjumaal (1765). Teistes maakondades oli ettevõtjate arv tunduvalt madalam. Tulenevalt ettevõtjate rohkusest Harjumaal, olid käive, kasum ja müügitulu Harju maakonnas Eesti suurimad. Nii toitlustuse kui ka jookide serveerimisega tegelevad ettevõtjad teenisid kokkuvõtlikult 2014. aasta majandusaasta aruannete põhjal kasumit. Maakondade lõikes esines ettevõtlustegevusega kahjumis olevaid ettevõtjaid Ida-Virumaal, Järvamaal, Viljandimaal, Raplemaal ja Saaremaal. Lisaks nähtus analüüsist, et Eestis on ettevõtjaid, kes majandusaasta aruandeid korrapäraselt äriregistrisse ei esita.

2.2 Jootraha maksutulu käsitus

Inimesed puutuvad rahaga igapäevaselt kokku, näiteks poes arvet makstes, palgapäeval tehtud töö eest tasu saades jne. Paljudel täiskasvanutel on kohustused, neil on kohustus lapsi ülal pidada, maksta eluaseme, toidu ja muu eest. Selleks, et kohustused täidetud saaks, tuleb teenida raha. Üheks peamiseks raha teenimise võimaluseks on asuda tööle. Paljudes maailma riikides ning ka Eestis on tavaline, et lisaks toitlustuse eest esitatud arvel näidatud summale jäetakse klienditeenindajale jootraha. Jootraha suurus oleneb inimesest, kas protsent kogu summast või rahakotis parasjagu olevad mündid.

Teenitud jootraha saab klienditeenindaja kas endale või jagatakse see kõigi teenindajate vahel võrdselt. Selliselt teenitud raha saab pidada peidetud rahaks (raha, millelt makse ei tasuta). Riigil ei ole ülevaadet selle kohta, kui palju sularaha klienditeenindajatele jäetakse.

Saamaks ülevaadet inimeste teadlikkusest jootraha maksustamise kohta, koostati kolmeteistkümnest küsimusest koosnev küsimustik (vt lisa 1). Küsimustik tehti kättesaadavaks Google vormi kaudu ning küsimustikule oli võimalik vastata ajavahemikul 8. märts 2016. aasta – 14. aprill 2016. aasta. Küsimustik oli anonüümne ning vastajad eeldatavasti kompetentsed isikud, vastajate kohta eelnevalt valimit ei moodustatud s.t ei koostatud suunatud valimit küsimustikule vastajate osas. Olenevalt vastaja valikust, suunas süsteem iga vastuse järel järgmisele küsimusele.

Kokku vastas küsimustikule 140 inimest. Naisi 68% (vt joonis 5) ning mehi 32%. Küsitletutest 66 olid töötanud toitlustusasutuses, nendest 73% (48 vastajat) olid naised ning 27% mehed (18 vastajat).

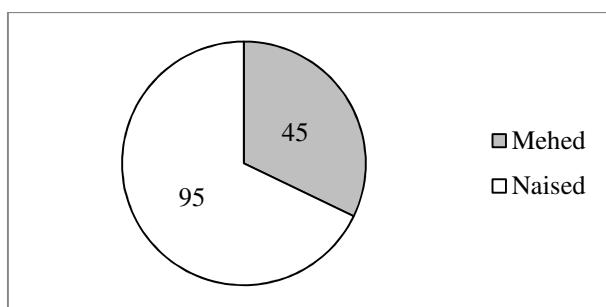

Joonis 5. Küsimustikule vastajate sooline ja arvuline jagunemine (autori koostatud)

Küsitletutest toitlustusasutuses töötanud inimesed jagunesid (vt joonis 6) üheksa maakonna vahel ning üks oli töötanud välismaal. Osad vastajatest olid töötanud erinevates maakondades. Maksimaalselt olid vastajad töötanud kahes erinevas maakonnas. Enim vastajaid oli töötanud Harjumaal. Harjumaale järgnes Tartumaa kuue inimesega ning teistes maakondades oli töötanud üks kuni kolm inimest.

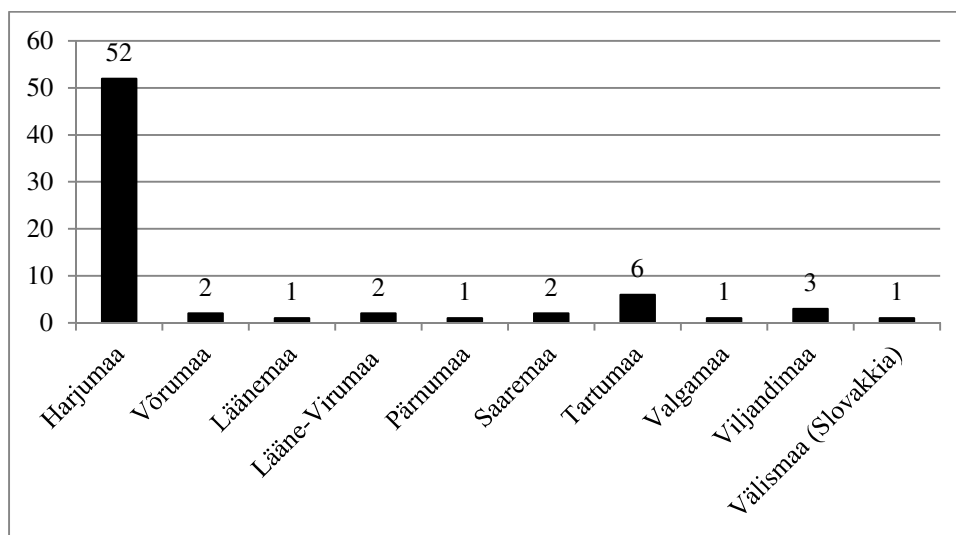

Joonis 6. Küsitletutest toitlustusasutuses töötanute arvuline jagunemine maakonniti (autori koostatud)

80% küsitletutest, kes olid toitlustusasutuses töötanud, olid jootraha saanud ning 20% ei olnud jootraha saanud. Inimesed, kes jootraha ei saanud, töötasid väiksemates maakondades nagu Viljandimaa, Tartumaa, Võrumaa, Lääne-Virumaa, Saaremaa, neli vastajat olid töötanud ka Harjumaal toitlustusasutuses.

Küsimusele eitavalt vastanud suunati küsimusele, kas nad on külastanud toitlustusasutusi. Sellest tulenevalt küsiti, kas nad on teenindajale jootraha jätnud. 13 vastajast üks ei olnud klienditeenindajale jootraha andnud.

Küsitletutest toitlustusasutuses mitte töötanud suunati ümber järgmisele küsimusele, mille eesmärgiks oli välja selgitada, kas isik on külastanud toitlustusasutusi. 140 vastajast 53% ei olnud toitlustusasutuses töötanud, kuid kõik olid toitlustusasutusi külastanud. 74 vastajast 81% olid klienditeenindajale jootraha jätnud ning 19% ei olnud seda teinud. Jootraha mitte jätnutest 64% olid naised ning 26% mehed (vt joonis 7).

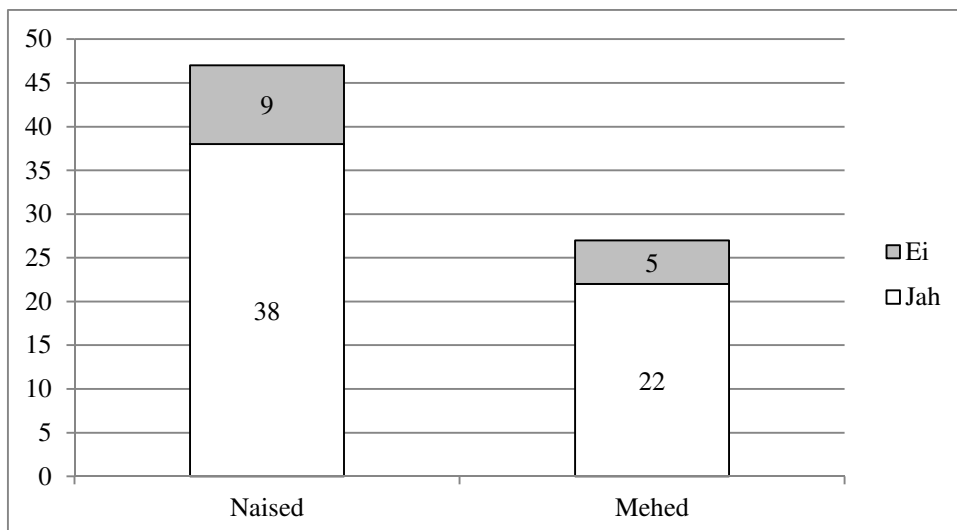

Joonis 7. Küsitletutest toitlustusasutusi külasthanute sooline ja arvuline jagunemine jootraha jätmise ning mitte jätmise järgi (autori koostatud)

Põhjused, miks vastajad teenindajale jootraha ei jätnud olid järgmised:

1. Maksti kaardiga.
2. Sularaha puudumine.
3. Restoranis on alati maksnud kas abikaasa või lapsed.
4. Teenindus polnud väärt.
5. Halb teenindus või söök.
6. Igaüks teeb oma tööd ja saab selle eest palka.
7. Jootraha jättes hakkab tööandja arvama, et teenindajale piisab teenitud jootrahast ning ei maksa enam tasu tehtud töö eest.
8. Aeglane teenindus.
9. Ülbe või üleolev suhtumine.

Põhjused, miks vastajad teenindajale jootraha jätsid olid järgmised:

1. Kiire, asjalik ning hea teenindus.
2. Meeldiv ning rõõmsameelne teenindaja.
3. Viisakusest.
4. Ärilõunal koostööpartneritele mulje jätmiseks.
5. Hea toit.
6. Teenindaja tähelepanelikkus.
7. Kliendi soovide märkamine

Küsimusele, kui suures summas jootraha jäeti vastati erinevalt. Vastuseid anti nii protsentides kui ka summas. Väikseim summa, mis teenindajale anti oli 20 euro senti ning suurim kümme eurot. Protsentuaalselt anti jootraha teenindaja poolt esitatud kviitungil näidatud summast vahemikus 5% - 20%.

Kuu jooksul teenitud jootraha vahemik oli suur, alustades kahest eurost kuni 500 euroni kuus. Ühe vastaja teenitud jootraha ühes kuus oli sama suur kui kuupalk, täpset summat ei olnud vastusesse lisatud. Kuna küsimus ei olnud kohustuslik, ei õnnestunud kõikide toitlustusasutuses töötanute jootraha suurust ühes kuus teada saada. Küsimusele vastas 92% jootraha saanutest. Enim vastajaid (seitse) teenisid ühes kuus keskmiselt 200 eurot jootraha. Kõik vastajad töötasid või olid töötanud Harjumaa. Väikseim jootraha suurus ühes kuus oli kaks eurot, vastaja töötas Harjumaa toitlustusasutuses. Korduvad vastused olid: 100 eurot, 150 eurot, 300 eurot, 20 eurot, 400 eurot. Ülejäänud summasid pakkusid üks kuni kaks vastajat. (vt tabel 3)

Küsitluse tulemusi analüüsid selgus, et enamik teenitud jootrahast on teenindaja isiklik tulu. Vastanutest 57% (30 vastajat) jaoks oli jootraha ainult nende isiklik tulu, 38% (20 vastajat) kogusid raha kõigi jaoks kindlasse kogumiskohta ning 5% (kolm vastajat) teenisid jootraha nii endale kui ka teistele.

Tabel 3. Küsitletutest toitlustusasutuses töötanute ühes kuus teenitud jootraha (autori koostatud)

Summa eurodes	Vastajate arv	Maakond
2	1	Harjumaa
5	3	Harjumaa, Läänemaa
10	2	Harjumaa
15	1	Tartumaa
20	4	Harjumaa, Lääne-Virumaa, Pärnumaa, Võrumaa
25	1	Harjumaa
30	2	Harjumaa
50	2	Harjumaa, Valgamaa
55	1	Viljandimaa
75	1	Harjumaa
90	1	Harjumaa
100	6	Tartumaa, Harjumaa
120	1	Harjumaa
150	5	Harjumaa
200	7	Harjumaa
300	5	Harjumaa
350	1	Harjumaa
400	3	Harjumaa, Lääne-Virumaa
500	1	Harjumaa

Lisaks kindlale brutotöötasule, jäetakse teenindajatele jootraha. Vastuseks küsimusele, mitu protsenti moodustas jootraha kogu teenitud töötasust saadi alates 0,1% kuni 50%. Küsimusele vastas kokku 43 inimest. Levinuim vastus küsimusele oli, et jootraha moodustas nende teenitud töötasust 10%, seejärel 50% ning kolmandal kohal 20%.

Küsitluse tulemuste analüüsist selgus, et inimesed ei ole teadlikud, jootrahalt maksude tasumisest. Küsimusele, kas nad on teadlikud, kas tööandja maksis teenitud jootrahalt maksud, vastas kokku 53 inimest, nendest 60% vastas, et tööandja nende jootrahalt makse ei maksnud, 38% ei osanud küsimusele vastata ning üks inimene vastas, et jah, tööandja maksis tema teenitud jootrahalt kõik maksud.

Kinnitamaks või ümber lükkamaks küsitluse tulemusi, viidi läbi intervjuu (vt lisa 2) toitlustusasutuste ühe endise ning kahe praeguse töötajaga. Intervjuu tulemuste analüüsist selgus, et kõik on jootraha saanud. Kaks jätsid jootraha alati endale, olenemata sellest, et jootraha jaoks oli eraldi kogumiskoht. Üks intervjuueeritav selgitas, et ettevõttes oli küll kogumiskoht, kuid mitte alati ei pannud ta teenitud jootraha sinna. Jootraha pani ta kogumiskohta, juhul kui tegemist oli müntidega, kui teeninduse eest anti paberraha, siis selle jättis teenindaja endale. Enda teenitud jootraha suurusest nad tööandjat ei teavitanud ning tööandja ei tundnud huvi selle vastu, palju teenindamise eest jootrahana lisaks saadakse. Kogumiskohta kogutud jootraha jagati teenindajate vahel võrdselt. Jagamine toimus peale vahetuse lõppu ja töötasus see ei kajastu.

48 vastajat avalikustasid oma ühes kuus teenitud jootraha suuruse ning sellest lähtudes saab järeldada, et keskmine teenitud jootraha suurus ühes kuus on 145 eurot. 31. märtsi 2016 aasta seisuga tegeles toidu ja joogi serveerimisega kokku 3084 ettevõtjat. Eesti Statistika andmebaasi järgi oli 2014. aastal toitlustuse ning jookide serveerimise valdkonnas tööga hõivatud inimesi 14 321 (Statistikaamet, 2014). Lähtudes eeltoodud andmetest arvutatakse hüpoteetiliselt saamata jäänud maksutulu jootrahalt.

Deklareerides füüsilise isikuna jootraha tuludeklaratsioonil muu tuluna, jääb ühes kuus deklareerimata 2 076 545 eurot ning aastas 24 918 540 eurot. Deklareerimata jäänud summadelt ei laeku tulumaks, mistõttu jääb riigil aastas saamata 4 983 708 eurot. (vt lisa 5)

Käsitledes jootraha kui töötasu, jääb riigil aastas saamata 8 223 118,20 eurot sotsiaalmaksu, 398 696,64 eurot töötaja töötuskindlustusmaks, 4 804 294,51 eurot tulumaksu, 199 348,32

eurot tööandja töötuskindlustusmaksed 498 370,80 eurot kogumispensioni makset. Ühes aastas jääb riigil jootrahalt kui töötasult kokku saamata 14 124 515,90 eurot maksutulu. (vt lisa 5)

Töötajate vahel jaotatud jootraha on võimalik tööandjal välja maksta kui töötasu osade kaupa. Sellisel juhul oleks jootraha teenindaja töötasu ning tööandjal oleks sellelt rahalt maksukohustus tasutud. Võimalik oleks see juhul kui tööandjad peaksid arvestust klientide poolt jäetud jootraha kohta. Kui tööandja ei tea jootraha suurust või ei jaota raha ise, siis tuleks teenindajal saadud jootraha ise tuludeklaratsioonil muu tuluna deklareerida ning sellelt tulumaks tasuda. Jootraha kui töötasu tagaks töövõtjale paremad sotsiaalsed hüved, jootraha muu tuluna deklareerides hüved puuduvad. Raha saab alguses rohkem kätte, kuid märgatav sotsiaalne kasu puudub.

Analüüsi tulemuste põhjal saab väita, et inimesed ei ole teadlikud sellest, et jootraha tuleb deklareerida ning maksud tasuda. Jootraha jätmine teenindajale on teenindaja jaoks maksuvaba tulu, millelt riigile maksutulu ei laeku.

Analüüsi tulemuste põhjal soovitatakse tootlustusteenuse eest esitatud kviitungile lisada märge jootraha jätmise või mitte jätmise kohta. Jootraha moodustaks arvest kindla protsendi ning kviitungil oleks välja toodud summa koos jootrahaga ning ilma. Kuna jootraha andmist ei saa kliendilt nõuda, siis on kliendil valikuvõimalus, kas ta maksab summa, milles sisaldub jootraha, või tasub ainult tellitud teenuse eest. Pangakaardiga tasudes kviitungi alusel oleks sellise süsteemi puhul võimalik tõhustada kontrolli jootraha liikumise üle. Jootraha laekumisel ettevõtja kontole peaks ta selle teenindajale töötasuna välja maksma või deklareerima enda ettevõtluses muu tuluna.

Ettepanek Rahandusministeeriumile: teha kohustuslikuks töötaval isikul, sarnaselt üüritulu märkimisega, märkida tuludeklaratsioonile, kas möödunud aasta jooksul on saadud jootraha või mitte.

Kokkuvõtvalt selgus, et inimesed ei ole teadlikud sellest, et jootraha tuleb deklareerida. Jootraha jäetakse peamiselt hea teeninduse ning kvaliteetse toidu eest. Jootraha on hakatud jätma eelkõige sellepärast, et mujal on nii kombeks. Suurem osa teenitud jootrahast saab teenindaja maksuvabalt enda kätte ning selle tõttu jääb riigil aastast saamata 20% tulumaksu ehk 4,9 miljonit eurot, sellisel juhul kui jootraha deklareeritakse füüsilise isiku poolt muu tuluna. Jootraha töötasuna käsitledes jääb riigil aastast saamata 14,1 miljonit eurot. Olukorra

parandamiseks tuleks kliendile esitatud kviitungile lisada märges jootraha jätmise kohta. Kviitungil, mis kliendile esitatakse, oleks kaks erinevat summat: üks summa kaupade ja teenuste eest ning teine summa, milles sisalduks ka teenindajale jäetav jootraha. Kuna jootraha jätmise ei saa kliendile kohustuslik olla, siis saaks teenuse tarbija ise valida, mille eest ta maksta soovib. Kuna pangakaardiga maksmine on laialdaselt levinud, siis kantaks jootraha ettevõtja pangaarvele ning tööandja oleks kohustatud jootraha teenindajale töötasuna välja maksma või deklareerima selle enda ettevõtluses muu tuluna.

KOKKUVÕTE

Toitlustusasutustes jäetakse hea teeninduse eest sageli jootraha. Riigil jääb seetõttu saamata maksutulu, mis on riigi üheks peamiseks tuluallikaks. Jootraha jätmisel on tegemist rahaga, mida füüsilise isiku poolt ei deklareerita ning millelt makse ei tasuta.

Lõputöö oli aktuaalne, sest riigil napib eelarves vahendeid, millega vajaminevaid kohustusi täita. Tihti tuleb kulud katta riigi reservfondist. Selles tulenevalt peab jootraha maksustamisele rohkem tähelepanu pöörama ning seadusega selgemalt reguleerima.

Lõputöö uudsus seisnes selles, et selgitati välja, kui suur osa jootrahast jäi hüpoteetiliselt deklareerimata ning tehti soovitus ning ettepanek olukorra parandamiseks.

Probleemiks oli see, et jootraha ei deklareerita, vaid on kas töötajale või ettevõtjale maksuvaba tulu. Ei ole üheselt selge, kas jootraha deklareerida eraisiku muu tuluna või töötasu lisana või peaks juriidiline isik selle muu ärituluna deklareerima.

Lõputöö eesmärgiks oli välja selgitada jootraha tuluna deklareerimise võimalused Eestis toitlustusasutuste näitel. Eesmärk täideti nelja uurimisülesande kaudu.

Esimeseks uurimisülesandeks oli ülevaate andmine tulu mõistest, ettevõtlusest sh toitlustusettevõtjatest ning selgitada ettevõtlusega seotud põhimõisteid. Inimesed puutuvad igapäevaselt kokku erinevate ettevõtete, ettevõtjate ja teenusepakkujatega. Ettevõtluse üheks peamiseks eesmärgiks on teenida tulu. Äriühingu või füüsilisest isikust ettevõtja õigusvõime tekib hetkest, kui ettevõtja kantakse äriregistrisse. Ettevõtja võib tegeleda sobivas valdkonnas, millega tegelemine ei ole seadusega keelatud. Lõputöös keskenduti kahele tegevusalale: restoranid jm toitlustuskohad ning jookide serveerimine.

Teiseks uurimisülesandeks oli anda ülevaade töösuhte vormistamise võimalustest, töötasu olemusest ning sellelt tulenevast maksukohustusest. Oluline osa maksutuludest laekub elanike töötasudelt. Kõik füüsilised isikud on kohustatud oma eelmise aasta tulu deklareerima järgmise aasta 31. märtsiks. Deklaratsiooni tuleb kanda kogu aasta jooksul teenitud tulu. Toitlustusasutuse klienditeenindaja puhul tuleks deklaratsioonile kanda ka brutotöötasule lisaks teenitud tulu ehk jootraha, kui see pole ettevõtja poolt juba eelnevalt maksustatud ning töötasuna väljamakstud.

Kolmandaks uurimisülesandeks oli analüüsida toitlustusasutuste paiknemist maakonniti ning nende majandusnäitajaid (käive, kasum, müügitulu) põhi- ja kõrvaltegevusala lõikes. Analüüsitud andmetest selgus, et Eestis tegutseb toitlustuse ja jookide serveerimise valdkonnas 3084 ettevõtjat. Suurima osa ettevõtjatest moodustavad osäühingud. Analüüsist selgus, et Eestis on ettevõtjaid, kes majandusaasta aruandeid äriregistrisse korrapäraselt ei esita.

Neljandaks uurimisülesandeks oli analüüsida küsitluse põhjal toitlustusettevõttes teenitud jootraha hulka teenindajate näitel ning prognoosida selle põhjal hüpoteetiliselt saamata jäänud maksutulu. Küsitlusele vastas kokku 140 inimest. Küsitluse vastuste analüüsist selgus, et teenindajate jootraha keskmine suurus ühes kuus oli 145 eurot. Arvutuste alusel saab väita, et kui jootraha deklareeritaks füüsilise isiku poolt tuludeklaratsioonil muu tuluna, siis jääb laekumata 4,9 miljonit eurot aastas; kui jootraha deklareeritaks töötasuna, siis jääb aastas laekumata 14,1 miljonit eurot maksutulu (kõik maksud kokku). Ettepanek Rahandusministeeriumile on tuludeklaratsioonil jootraha märkimise kohustuslikuks muutmine. Lõputöös teostatud analüüside tulemusel saab väita, et inimesed ei ole teadlikud, et jootraha tuleb deklareerida ning sellelt maksud tasuda. Jootraha jätmine teenindajale on teenindaja jaoks maksuvaba tulu, millelt riigile maksutulu ei laeku.

Edaspidi soovitatakse uurida, miks tööandjad ei huvitu klientidelt laekuvast jootrahast ning miks nad ei kajasta jootraha töötasu lisana.

SUMMARY

Catering establishments are offering good and services. Waiters have to offer good service, food and drink. Consequently, people often leave tips for waiters in entertainment and catering establishments. Most commonly, the tip is left in cash. As seen by the state, the majority of tips are probably undeclared income and tax revenue is not received.

The title of this thesis is Opportunities for Declaring Gratuity as an Income, Based on the Example of Estonian Catering Establishments. It is written in Estonian language and it consists of 107 pages, including 67 pages of annexes. It is compiled using 42 sources that are referred to.

The graduation thesis is currently relevant because the Estonian state budget lacks sufficient resources to execute their obligations. We often need to cover those costs from the Estonian state reserve fund. Consequently, we need to pay more attention to tip taxation and regulate it more clearly.

The novelty of this thesis is to find out how much tip income remains undeclared and make proposal to improve that situation.

The thesis problem lies in the fact that people don't declare their tips. Tips are a waiter's or entrepreneur's untaxed revenue.

The aim of this thesis is to identify the tip declaring opportunities as an income using the example of Estonian catering establishments. The aim was executed by four research tasks.

The analysis results obtained as a result of a survey and interviews. The results show that people don't declare their tip and they have no idea they should do that. The survey analysis showed that the average monthly tip for a waiter is 145 euros. There are 14 321 people working in catering establishments. Consequently, the Estonian state is at a loss of 4,9 million euros and if people would declare tip as a salary then the tax revenue loss is 14,1 million euros.

It is proposed to the Ministry of Finance to make it compulsory that all working people declare their tip income for the year, much like current rental income declarations.

VIIDATUD ALLIKATE LOETELU

Aare, J., 2002. *Päästetud kroon*. Tallinn: Kirjastus Ilo.

Azar, O., 2004. The History of Tipping - From Sixteenth-Century England to United States in the 1910s. *The Journal of Socio-Economics*, 33(6), pp. 745–764. Leitud: Social Science Research Network. [12.05.2016]

Azar, O., 2006. Tipping, Firm Strategy, and Industrial Organization. *Consumer Economics: New Research*. New York: Nova Science Publishers, pp. 101-116. Leitud: Social Science Research Network. [12.05.2016]

Azar, O., 2009. Incentives and Service Quality in the Restaurant. *Applied Economics*, 41(15), pp. 1917-1927. Leitud: Social Science Research Network. [16.05.2016]

BDO Eesti AS, 2013. *Arve kohustuslikud rekvisiidid*. [Võrgumaterjal]
Leitav: http://www.eas.ee/images/doc/ettevotjale/alustamine/tegevusalade_abc/toitlustus.pdf
[Kasutatud 08.04.2016].

Cambridge University Press, 2016. *Cambridge dictionaries online*. [Võrgumaterjal]
Leitav: <http://dictionary.cambridge.org/dictionary/english/tip> [Kasutatud: 05.05.2016].

Eesti Keele Instituut, 2013. *Eesti õigekeelsussõnaraamat*. [Võrgumaterjal]
Leitav: <http://www.eki.ee/dict/qs/> [Kasutatud 02.04.2016].

Eesti Keele Instituut, kuupäev puudub *Eesti keele seletav sõnaraamat*. [Võrgumaterjal]
Leitav: <http://www.eki.ee/dict/ekss/index.cgi?Q=t%C3%B6%C3%B6tasu&F=M>
[Kasutatud 02.04.2016].

Ettevõtluse Arendamise Sihtasutus, 2008. *Toitlustus*. [Võrgumaterjal]
Leitav: http://www.eas.ee/images/doc/ettevotjale/alustamine/tegevusalade_abc/toitlustus.pdf
[Kasutatud 07.04.2016].

Holmes, K., 2006. *Tulu mõiste multidistsiplinaarne analüüs*. Tallinn: Sisekaitseakadeemia.

Jeffreys, S., 2008. *The Industrial Vagina: the political economy of the global sex trade*. 1 ed. s.l.: Routledge. [Võrgumaterjal]
Leitav: <http://feministes-radicales.org/wp-content/uploads/2010/11/Sheila-Jeffreys-Industrial-Vagina.pdf> [Kasutatud: 12.05.2016]

Käibemaksuseadus (2016).

Kesler, E., 2008. *Raha mõiste*. [Võrgumaterjal]
Leitav: http://www.rak.edu.ee/opiobjektid/raha/raha_miste.html [Kasutatud 03.02.2016].

Lind, K., 2003. Tulu mõiste. *Juridica*, Köide V, lk. 338-348.

Kirsipuu, M. & S. U., 2013. Women in Family Enterprises in Estonia. *Discussions on Estonian Economic Policy: Topical issues of economic policy in the European Union*, 2(21), pp. 74-92. Leitud: Social Science Research Network. [12.05.2016]

Kirsipuu, M., 2013. Family and Non-Family Business Differences in Estonia. *Discussions on Estonian Economic Policy: Topical issues of economic policy in the European Union*, 2(21), pp. 58-73. Leitud: Social Science Research Network. [12.05.2016]

Knight, K., 1967. A Descriptive Model of the Intra-Firm Innovation Process. *The Journal of Business*, 10, 40(4), pp. 478-496. Leitud: Journal Storage. [12.05.2016]

Kogumispensionide seadus (2016).

Lynn, W., 2006. Tipping in Restaurants and Around the Globe: An Interdisciplinary Review. *Handbook of contemporary behavioral economics*. New York: M.E. Sharpe Publishers, pp. 626-643. Leitud: Social Science Research Network. [12.05.2016]

Maksu- ja Tolliamet, 2016. *2015. aasta tuludeklaratsiooni esitamine*. [Võrgumaterjal]
Leitav: <http://www.emta.ee/et/eraklient/tulu-deklareerimine/2015-aasta-tuludeklaratsiooni-esitamine> [Kasutatud 07.04.2016].

Maksu- ja Tolliamet, kuupäev puudub. *Töötamise register*. [Võrgumaterjal]
Leitav: <http://www2.emta.ee/palk/tootajaregistris> [Kasutatud 05.05.2016].

Maksukorralduse seadus (2016).

Merriam-Webster Dictionaries, 2016. *Money*. [Võrgumaterjal]
Leitav: <http://www.merriam-webster.com/dictionary/money> [Kasutatud: 09.04.2016].

Oxford University Press, 2016. *Oxford Dictionaries, Language matters*. [Võrgumaterjal]
Leitav: <http://www.oxforddictionaries.com/definition/english/money> [Kasutatud 09.04.2016].

Paatsi, R., 2011. Võrdse tasustamise printsiip ja kaudne diskrimineerimine Euroopa Kohtu praktikas. *Juridica*, Köide X, lk. 729-730.

Raamatupidamise seadus (2016).

Rahandusministeerium, 2015. *Maksutulu laekus riigile aastaga plaanitust 0,8 protsenti enam*. [Võrgumaterjal]
Leitav: <http://www.fin.ee/maksutulu-laekus-riigile-aastaga-plaanitust-08-protsenti-enam/>
[Kasutatud 13.05.2016].

Registrite ja Infosüsteemide Keskus, 2008. *EMTAK 2008 Selgitavad märkused*. [Võrgumaterjal]
Leitav:
https://rikwww.rik.ee/sites/www.rik.ee/files/elfinder/article_files/EMTAK%20raamatuna_sisukorraga_kodulehele.pdf [Kasutatud 09.04.2016].

Registrite ja Infosüsteemide keskus, 2016. *Äriregistri ning mittetulundusühingute ja sihtasutuste registri statistika*. [Võrgumaterjal]

Leitav: http://www2.rik.ee/rikstatfailid/failid/tabel.php?url=16_03tg.htm

[Kasutatud 09.04.2016].

Salu, M., 2014. *Ettevõtluse alused*. s.l.:Kirjastus Argo.

Shmoop University, 2016. *Money: The Economic Definiton*. [Võrgumaterjal]

Leitav: <http://www.shmoop.com/money-banking/economic-definition.html>

[Kasutatud 09.04.2016].

Śledzik, K., 2013. *Schumpeter's View On Innovation And Entrepreneurship*. [Võrgumaterjal]

Leitav:

http://www.academia.edu/5396861/SCHUMPETER_S_VIEW_ON_INNOVATION_AND_ENTREPRENEURSHIP [Kasutatud: 11.05.2016].

Sotsiaalmaksuseadus (2016).

Sotsiaalministeerium, 2013. *Töölepingu seadus - selgitused töölepingu seaduse juurde*.

[Võrgumaterjal]

Leitav:

http://www.ti.ee/fileadmin/user_upload/failid/dokumendid/Tooesuhted_ja_toeovaidlus/Materjalid/_Selgitused_-toolepingu-seaduse_-juurde-2-.pdf [Kasutatud 13.05.2016].

Stalmeister, A., 2013. *Käsundusleping ja muud võlaõiguslikud lepingud töösuhetes*.

[Võrgumaterjal]

Leitav: <http://www.lmp.ee/et/publikatsioonid/artiklid/kasundusleping-ja-muud-volaiguslikud-lepingud-toosuhetes> [Kasutatud 13.05.2016].

Statistikaamet, 2014. *TU0401: majutus-, toitlustus- ja turismiettevõtete vara, kohustused ja omakapital tegevusala (EMTAK 2008) ja tööga hõivatud isikute arvu järgi*. [Võrgumaterjal]

Leitav:[http://pub.stat.ee/px-](http://pub.stat.ee/px-web.2001/Database/Majandus/23Turism_ja_majutus/08Turismi_ja_majutuse_majandusnaitajad/08Turismi_ja_majutuse_majandusnaitajad.asp)

[web.2001/Database/Majandus/23Turism_ja_majutus/08Turismi_ja_majutuse_majandusnaitajad/08Turismi_ja_majutuse_majandusnaitajad.asp](http://pub.stat.ee/px-web.2001/Database/Majandus/23Turism_ja_majutus/08Turismi_ja_majutuse_majandusnaitajad/08Turismi_ja_majutuse_majandusnaitajad.asp) [Kasutatud 01.05.2016].

Teearu, K., 2013. *Millised maksud tuleb maksta töötasult*. [Võrgumaterjal]

Leitav: <http://pilvebyroo.ee/palgamaksud/> [Kasutatud 13.05.2016].

Töölepingu seadus (2016).

Töötuskindlustusmaksude määrad aastatel 2016–2019 (2016).

Tulumaksuseadus (2016).

Vaske, K., kuupäev puudub. *Raha ja pangandus*. [Võrgumaterjal]

Leitav: <http://e->

ope.khk.ee/oo/evoti/tootus_inflatsioon_raha_pangandus/raha_ja_pangandus.html

[Kasutatud 03.02.2016].

Äriseadustik (2016).

LISAD

Lisa 1. Ankeetküsimustiku vorm

„Jootraha toitlustusasutustes“

Olen Sisekaitseakadeemia Finantskolledži kolmanda kursuse tudeng ning palun Sinu abi oma lõputöö kirjutamisel. Ole hea ja täida küsimustik, see võtab aega vaid paar minutit. Vastaja anonüümsus garanteeritud.

Aitäh!

Gerli Reesna

1. Sugu.
2. Kas olete töötanud toitlustusutuses (restoran, baar vms)?
3. Millise maakonna toitlustusutuses töötasite?
4. Kas toitlustusutuses töötatud aja jooksul anti teile jootraha?
5. Kas olete külastanud toitlustusutusi (restoran, baar vms)?
6. Kas olete teenindajale jootraha andnud?
7. Kui suures summas ja miks (hea teenindus, teenindaja kena välimus vms)?
8. Kui ei, siis miks (halb teenindus vms)?
9. Kui palju te keskmiselt kuus jootraha saite?
10. Kas jootraha oli isiklik või jagati kõigi vahel?
11. Kui jootraha oli kõigi vahel jagamiseks, kas panite saadud jootraha alati kogumiskohta?
12. Mitu % moodustas jootraha kogu teenitud töötasust?
13. Kas olete teadlik, kas tööandja maksis teenitud jootrahalt maksud?

Lisa 2. Intervjuu küsimused

1. Millise maakonna toitlustusasutuses töötasite?
2. Kas toitlustusasutuses töötatud aja jooksul anti teile jootraha?
3. Kui suures summas ja miks (hea teenindus, teenindaja kena välimus vms)?
4. Kui palju te keskmiselt kuus jootraha saite?
5. Kas jootraha oli isiklik või jagati kõigi vahel?
6. Kui jootraha oli kõigi vahel jagamiseks, kas panite saadud jootraha alati kogumiskohta?
7. Mitu % moodustas jootraha kogu teenitud töötasust?
8. Kas olete teadlik, kas tööandja maksis teenitud jootrahalt maksud?

Lisa 3. Andmed äriregistrist (EMTAK kood 56101)

Ettevõte	Registrikood	Maakond	P-ta/K-ta	2014 MAA	Toitlustuse müügitulu (euro)
ABELOORE OÜ	10460174	Harjumaa	Kõrval	Jah	32783
101 Visiooni OÜ	11098315	Harjumaa	Kõrval	Jah	1454
5D Cinema OÜ	11814645	Harjumaa	Kõrval	Ei	
21st GM Osatühing	12017649	Harjumaa	Põhi	Jah	16000
Asia Restoranid OÜ	12382685	Harjumaa	Põhi	Jah	432229
3S Group OÜ	12579838	Harjumaa	Kõrval	Jah	401706
2RA OÜ	12843904	Harjumaa	Põhi	Puuduvad	
223etu OÜ	12903990	Harjumaa	Põhi	Puuduvad	
7käiku OÜ	12952007	Harjumaa	Põhi	Puuduvad	
Asia Tuba OÜ	14002994	Harjumaa	Põhi	Puuduvad	
Acacia Trade OÜ	10755509	Harjumaa	Põhi	Ei	
Adasterm OÜ	11146043	Harjumaa	Põhi	Ei	
Adreanus OÜ	11253744	Harjumaa	Põhi	Jah	459273
AG Service OÜ	11909216	Harjumaa	Põhi	Jah	206463
Aedniku Pubi OÜ	12162892	Harjumaa	Põhi	Jah	47876
AIROVE OÜ	12262870	Harjumaa	Põhi	Jah	26132
Agrin OÜ	12357026	Harjumaa	Põhi	Ei	
Adoria Praeda OÜ	2819018	Harjumaa	Põhi	Puuduvad	
Adel OÜ	12819478	Harjumaa	Põhi	Puuduvad	
AD Estonia OÜ	12964476	Harjumaa	Põhi	Puuduvad	
aktsiaselts Demjanov	46227	Harjumaa	Põhi	Jah	563749
Aktsiaselts GMP Grupp	10109324	Harjumaa	Kõrval	Jah	289237
Aktsiaselts DZINGEL	10379414	Harjumaa	Kõrval	Jah	847138
AITAI UÜ	11469326	Harjumaa	Põhi	Jah	0
Aitan alati OÜ	12037422	Harjumaa	Põhi	Jah	27043
Aknober OÜ	2190039	Harjumaa	Põhi	Jah	67057
Akbana OÜ	12965607	Harjumaa	Põhi	Puuduvad	
Aktsiaselts Talveaed	10005139	Harjumaa	Kõrval	Jah	38062
Aktsiaselts Susi	10046186	Harjumaa	Kõrval	Jah	469139
aktsiaselts PRINTALL	10092701	Harjumaa	Kõrval	Jah	42000
Aktsiaselts Tallink Grupp	10238429	Harjumaa	Põhi	Jah	220040000
Aktsiaselts PEPPERSACK	10304876	Harjumaa	Põhi	Jah	3187853
Aktsiaselts Sorgent	10393101	Harjumaa	Põhi	Jah	1214788
Aktsiaselts Scharmanto	10493475	Harjumaa	Kõrval	Jah	460007
Aktsiaselts Schlössle Hotel Group	10509288	Harjumaa	Põhi	Jah	261267
aktsiaselts Neli Kuningat	10561604	Harjumaa	Kõrval	Jah	42449
aktsiaselts TALLINK	10710010	Harjumaa	Põhi	Jah	13524000
Aktsiaselts Veskaru	10112935	Harjumaa	Põhi	Jah	762525
ALEKSANDR TŠELPANOV ettevõtte VENGASOFT	10771276	Harjumaa	Põhi		
All Tickets OÜ	11922872	Harjumaa	Põhi	Jah	0
AL BASTIONE OÜ	12161211	Harjumaa	Põhi	Jah	536752
Alai OÜ	12227660	Harjumaa	Põhi	Ei	0
Alika Veski OÜ	12273743	Harjumaa	Põhi	Jah	31498

Alleksi Peomaja OÜ	12330978	Harjumaa	Põhi	Jah	28160
Aleksandron OÜ	12961986	Harjumaa	Põhi	Puuduvad	
Anadolu Osaihing	10876319	Harjumaa	Põhi	Jah	338568
Altunbas OÜ	11244768	Harjumaa	Põhi	Jah	84190
AMP Partners Group OÜ	11939772	Harjumaa	Põhi	Jah	0
Amijami OÜ	12075747	Harjumaa	Põhi	Jah	105861
Almeko OÜ	12103366	Harjumaa	Põhi	Jah	7155
Amber Museum OÜ	12286651	Harjumaa	Põhi	Jah	1391675
Ameerika Restoran OÜ	12497543	Harjumaa	Põhi	Jah	601283
AM Pubid OÜ	12745567	Harjumaa	Põhi	Puuduvad	
Al Mero Pizza OÜ	12785393	Harjumaa	Põhi	Puuduvad	
Andres Lõhmus	10556265	Harjumaa	Põhi		
Anni köögis Osaihing	11445188	Harjumaa	Põhi	Jah	19861
Apetit OÜ	11465222	Harjumaa	Kõrval	Jah	155239
Aparan OÜ	11492911	Harjumaa	Põhi	Jah	75724
Anger OÜ	11940108	Harjumaa	Põhi	Jah	36279
Anneburks OÜ	12080116	Harjumaa	Põhi	Jah	302182
Annikum OÜ	12584746	Harjumaa	Põhi	Ei	
APL TRADE OÜ	12635270	Harjumaa	Põhi	Ei	
Anneli Turu A.T.	12828997	Harjumaa	Põhi		
ARMONTI TOITLUSTUSE OSAÜHING	10060285	Harjumaa	Põhi	Jah	365524
ARIRAN OÜ	10091877	Harjumaa	Põhi	Jah	0
ARM Services OÜ	11254577	Harjumaa	Põhi	Jah	159720
Aravete Külalistemaja OÜ	11258658	Harjumaa	Kõrval	Ei	
Armidea OÜ	11546162	Harjumaa	Põhi	Jah	11896
Apollo Kohvikud OÜ	12387317	Harjumaa	Põhi	Jah	29639
Arko delikatess OÜ	12508071	Harjumaa	Põhi	Ei	
Armuisine OÜ	12659106	Harjumaa	Põhi	Jah	0
ArmeniFood OÜ	12791165	Harjumaa	Põhi	Puuduvad	
Aravana Pluss OÜ	14000541	Harjumaa	Põhi	Puuduvad	
AS FAMINO	10067577	Harjumaa	Põhi	Jah	957954
AS GoRail	10541949	Harjumaa	Kõrval	Jah	443244
ARUSIK INVEST OÜ	11165000	Harjumaa	Põhi	Ei	
ARP Group OÜ	11353078	Harjumaa	Kõrval	Jah	83078
Artisan Grupp OÜ	12513319	Harjumaa	Põhi	Jah	
Art Priori OÜ	12753756	Harjumaa	Põhi	Puuduvad	
ArtMar OÜ	12826231	Harjumaa	Põhi	Puuduvad	
Arseburks OÜ	12965317	Harjumaa	Põhi	Puuduvad	
ARUSAD OÜ	12997263	Harjumaa	Põhi	Puuduvad	
AS Hotell Stroomi	10285216	Harjumaa	Kõrval	Jah	319768
AS HESBURGER	10312806	Harjumaa	Põhi	Jah	6030714
Astlanda Hotelli Aktsiaselts	10463965	Harjumaa	Kõrval	Jah	2565106
AS Sokotel	10953787	Harjumaa	Kõrval	Jah	7160000
AS Vene Posti Operaator	11033876	Harjumaa	Kõrval	Jah	1481233
A&T Prisce OÜ	11214891	Harjumaa	Põhi	Jah	131850
Avgustina OÜ	11927496	Harjumaa	Põhi	Jah	0
Avenue Kohvik OÜ	12495930	Harjumaa	Põhi	Jah	0
Asian Food OÜ	12721472	Harjumaa	Põhi	Jah	0
Asian Fusion OÜ	12862592	Harjumaa	Põhi	Puuduvad	

AVI INVESTMENTS OÜ	11223068	Harjumaa	Põhi	Jah	288889
AV Trading OÜ	11443947	Harjumaa	Põhi	Jah	289256
BALTIC EKSIIMPORT OÜ	11880903	Harjumaa	Põhi	Jah	64695
Baltic Beach Holding OÜ	12080955	Harjumaa	Kõrval	Jah	1351117
Baltic-FAS OÜ	12416154	Harjumaa	Põhi	Ei	
Bakery N1 OÜ	12465187	Harjumaa	Põhi	Jah	62004
Bacchisio OÜ	12532937	Harjumaa	Põhi	Ei	
Baltic Burrito Factory OÜ	12550639	Harjumaa	Põhi	Ei	
Baltchefs OÜ	12678084	Harjumaa	Põhi	Jah	48503
AVOTEKE OÜ	14009306	Harjumaa	Põhi	Puuduvad	
Bamba Lounge & Piljard OÜ	10047445	Harjumaa	Põhi	Jah	290815
Baltic Restaurants Estonia AS	11391363	Harjumaa	Põhi	Jah	10632000
BARCRAFT OÜ	11680015	Harjumaa	Põhi	Jah	182210
Bars and Restaurants OÜ	12178329	Harjumaa	Põhi	Jah	917330
Bankend Restaurants OÜ	12244776	Harjumaa	Põhi	Jah	498972
Bar Catering OÜ	12305391	Harjumaa	Põhi	Jah	17715
BARECA CONSULT OÜ	12508365	Harjumaa	Põhi	Ei	
Baltimore Ribs OÜ	12596328	Harjumaa	Põhi	Jah	212266
BarProf Catering OÜ	12681034	Harjumaa	Põhi	Jah	741
Bar Panema OÜ	12986756	Harjumaa	Põhi	Puuduvad	
Belgrosso OÜ	10283921	Harjumaa	Põhi	Jah	36461
BellAnita OÜ	10820661	Harjumaa	Põhi	Jah	
BBQ Catering OÜ	11374904	Harjumaa	Põhi	Jah	769195
BARVA EESTI OÜ	12222020	Harjumaa	Põhi	Jah	120329
Bergamo Grupp OÜ	12246261	Harjumaa	Põhi	Jah	43833
Basiilik OÜ	12317630	Harjumaa	Põhi	Jah	754730
Basiilik kaks OÜ	12583662	Harjumaa	Põhi	Jah	571462
Bialann OÜ	12601437	Harjumaa	Põhi	Ei	
Bibike Express OÜ	12707532	Harjumaa	Põhi	Puuduvad	
BBQ Shack OÜ	12970583	Harjumaa	Põhi	Puuduvad	
Bob King OÜ	11302017	Harjumaa	Põhi	Jah	2079026
Bogema Nord OÜ	11902036	Harjumaa	Põhi	Jah	42907
Biscuit Gourmet OÜ	12075948	Harjumaa	Põhi	Ei	
Boksipeatus OÜ	12147085	Harjumaa	Põhi	Jah	71359
Blendex OÜ	12666069	Harjumaa	Põhi	Ei	
Bibike Gelato OÜ	12707383	Harjumaa	Põhi	Puuduvad	
Bitstop kohvik OÜ	12899247	Harjumaa	Põhi	Puuduvad	
Binburks OÜ	12939225	Harjumaa	Põhi	Puuduvad	
Bohatu OÜ	12953076	Harjumaa	Põhi	Puuduvad	
BILANA OÜ	12953538	Harjumaa	Põhi	Puuduvad	
BONJA Osatühing	10139331	Harjumaa	Põhi	Jah	0
BrezzaR OÜ	11625186	Harjumaa	Põhi	Jah	680070
Bon Appetite OÜ	11692588	Harjumaa	Põhi	Ei	
Brezza Kristiine OÜ	11933054	Harjumaa	Põhi	Jah	512622
BUDDHA OÜ	12138175	Harjumaa	Põhi	Jah	33157
Brgr Grill OÜ	12614440	Harjumaa	Põhi	Jah	44443
Brezza Mustamäe OÜ	12736491	Harjumaa	Põhi	Puuduvad	
Britvare OÜ	12846699	Harjumaa	Põhi	Puuduvad	
Bongusta OÜ	12915101	Harjumaa	Põhi	Puuduvad	
Buffy OÜ	11277408	Harjumaa	Põhi	Jah	0

Buena Trade OÜ	11447371	Harjumaa	Põhi	Jah	126045
Cafe Amore OÜ	12379890	Harjumaa	Põhi	Jah	77336
Cafe Arabia OÜ	12494071	Harjumaa	Põhi	Ei	
Bürgermeister Restoran OÜ	12496456	Harjumaa	Põhi	Jah	264284
Cafe de Flore OÜ	12518073	Harjumaa	Põhi	Jah	87552
Bueno Gourmet OÜ	12613245	Harjumaa	Põhi	Jah	10150
Butelli OÜ	12722922	Harjumaa	Põhi	Puuduvad	
Burgerland OÜ	12780977	Harjumaa	Põhi	Puuduvad	
Cafe Chef OÜ	12897188	Harjumaa	Põhi	Puuduvad	
CALLAREX GRUPP OÜ	11192942	Harjumaa	Põhi	Jah	427772
Carawan Catering OÜ	11679963	Harjumaa	Põhi	Jah	206687
Cafe Enigma OÜ	12045887	Harjumaa	Põhi	Jah	52659
Campus Events OÜ	12271371	Harjumaa	Põhi	Jah	126849
Cafe La Fabrik OÜ	12386364	Harjumaa	Põhi	Ei	
Carawan Toitlustus OÜ	12533977	Harjumaa	Põhi	Jah	127013
Catering Collection OÜ	12640302	Harjumaa	Põhi	Jah	87225
cappuccino art OÜ	12889131	Harjumaa	Põhi	Puuduvad	
Cafe VS OÜ	12924353	Harjumaa	Põhi	Puuduvad	
Canape OÜ	12938007	Harjumaa	Põhi	Puuduvad	
Chakra OÜ	11548592	Harjumaa	Põhi	Jah	329747
Cesare Group OÜ	12383012	Harjumaa	Põhi	Jah	222694
Catering Group OÜ	12515838	Harjumaa	Põhi	Ei	
Chicken King OÜ	12518050	Harjumaa	Põhi	Ei	
Cheese OÜ	12560365	Harjumaa	Kõrval	Jah	5913
Catering Collection OÜ	12640302	Harjumaa	Põhi	Jah	87225
Chloser OÜ	12715263	Harjumaa	Põhi	Puuduvad	
CGH OÜ	12788988	Harjumaa	Põhi	Puuduvad	
Chef Silvia OÜ	12800317	Harjumaa	Põhi	Puuduvad	
CATERING ESTONIA OÜ	12865811	Harjumaa	Põhi	Puuduvad	
Club Crystal OÜ	11397727	Harjumaa	Põhi	Jah	52272
Cilli OÜ	11429858	Harjumaa	Põhi	Jah	14380
Cityman Group OÜ	11465433	Harjumaa	Põhi	Jah	116564
Cocodrillo OÜ	12046869	Harjumaa	Põhi	Jah	0
CityMarina OÜ	12076221	Harjumaa	Põhi	Jah	313676
Chocelite OÜ	12578046	Harjumaa	Põhi	Jah	3125
ChocoMusi OÜ	12603057	Harjumaa	Põhi	Jah	5701
Ciscosunshine OÜ	12791662	Harjumaa	Põhi	Puuduvad	
Clashers Kebab OÜ	12919079	Harjumaa	Põhi	Puuduvad	
Chouchou OÜ	14005774	Harjumaa	Põhi	Puuduvad	
Corporale Group OÜ	11095475	Harjumaa	Põhi	Jah	0
Condimento OÜ	11625364	Harjumaa	Põhi	Jah	107749
Cru Grupp OÜ	12168495	Harjumaa	Kõrval	Jah	5509
Creation Insp OÜ	12365474	Harjumaa	Põhi	Ei	
Coffeeline OÜ	12392287	Harjumaa	Põhi	Jah	23818
Copa Cabana Klubi OÜ	12620647	Harjumaa	Põhi	Ei	
CrazyFamily OÜ	12706515	Harjumaa	Põhi	Puuduvad	
Cubanita OÜ	12786425	Harjumaa	Põhi	Puuduvad	
Creperie & Pisco OÜ	12892432	Harjumaa	Põhi	Puuduvad	
Cooking Good OÜ	12899342	Harjumaa	Põhi	Puuduvad	
Delta café & bistro OÜ	11576758	Harjumaa	Põhi	Jah	302005

Danotec Invest OÜ	11889212	Harjumaa	Põhi	Ei	
DELIVERY 24h OÜ	11898398	Harjumaa	Põhi	Jah	0
Demades OÜ	12162446	Harjumaa	Põhi	Jah	252462
Cuppps OÜ	12753354	Harjumaa	Põhi	Puuduvad	
Cuma Food OÜ	12857964	Harjumaa	Põhi	Puuduvad	
DARK Group Invest OÜ	12886813	Harjumaa	Põhi	Puuduvad	
Daily Fresh OÜ	12925654	Harjumaa	Põhi	Puuduvad	
Daily Grind OÜ	12936250	Harjumaa	Põhi	Puuduvad	
Curry OÜ	12976367	Harjumaa	Põhi	Puuduvad	
Destein Osahing	10002388	Harjumaa	Kõrval	Jah	16045
DeWei OÜ	11149952	Harjumaa	Põhi	Jah	70170
DGPHM OÜ	11911058	Harjumaa	Põhi	Jah	0
Dominic GHM OÜ	12116067	Harjumaa	Põhi	Ei	
Dimkov OÜ	12509973	Harjumaa	Põhi	Ei	
Dobromõslovka OÜ	12693505	Harjumaa	Põhi	Puuduvad	
D&R OÜ	12694841	Harjumaa	Põhi	Puuduvad	
Divertiment OÜ	12724996	Harjumaa	Põhi	Puuduvad	
Drive in Coffee OÜ	12752627	Harjumaa	Põhi	Puuduvad	
Due Torri OÜ	12767586	Harjumaa	Põhi	Puuduvad	
Economy Hotel OÜ	11898470	Harjumaa	Kõrval	Jah	4248
DUKANG OÜ	12387916	Harjumaa	Põhi	Jah	1845
Edumar Kaubandus OÜ	12410985	Harjumaa	Põhi	Jah	
Egni OÜ	12475352	Harjumaa	Põhi	Jah	33515
EHP Gourmet OÜ	12683795	Harjumaa	Põhi	Puuduvad	
Eat French OÜ	12818993	Harjumaa	Põhi	Puuduvad	
EDA Project OÜ	12831858	Harjumaa	Põhi	Puuduvad	
Eero Orav	12833596	Harjumaa	Põhi		
EFC Foodcourt OÜ	12907395	Harjumaa	Põhi	Puuduvad	
Ekleer OÜ	12913102	Harjumaa	Põhi	Puuduvad	
EKOKÖÖK Osahing	11033497	Harjumaa	Põhi	Jah	15942
ELRO INVESTEERINGUTE OÜ	11405007	Harjumaa	Kõrval	Jah	13283
Eldurburger OÜ	11743786	Harjumaa	Põhi	Jah	18945
ELU ON KUNST OÜ	11926338	Harjumaa	Põhi	Jah	113401
Emerana Osahing	11985370	Harjumaa	Põhi	Jah	14438
Endoom OÜ	12328846	Harjumaa	Põhi	Ei	
Enzo Cafe OÜ	12414942	Harjumaa	Põhi	Jah	427210
Elita R&D OÜ	12718659	Harjumaa	Põhi	Jah	15386
Enflamme OÜ	12724364	Harjumaa	Põhi	Puuduvad	
Endla Bistroom OÜ	12922390	Harjumaa	Põhi	Puuduvad	
Essents OÜ	11490510	Harjumaa	Põhi	Jah	13218
Epicure OÜ	11884373	Harjumaa	Põhi	Jah	510107
Esinduskohvik Oü	11897482	Harjumaa	Põhi	Ei	
EraNova OÜ	12064413	Harjumaa	Põhi	Ei	
Enzo OÜ	12276664	Harjumaa	Kõrval	Jah	474
EstBurger OÜ	12403594	Harjumaa	Põhi	Ei	
Espresso Bar OÜ	12514497	Harjumaa	Põhi	Ei	
Estonian Fried Chicken OÜ	12819892	Harjumaa	Põhi	Puuduvad	
ETE OÜ	12936244	Harjumaa	Põhi	Puuduvad	
Ester Catering OÜ	12983918	Harjumaa	Põhi	Puuduvad	

Euro House Proyect OÜ	11639188	Harjumaa	Põhi	Jah	243767
Falcon Japan OÜ	11697323	Harjumaa	Põhi	Jah	223597
Fast Food Grupp OÜ	11904058	Harjumaa	Põhi	Jah	132071
Everal Järve OÜ	12158634	Harjumaa	Põhi	Jah	219762
Everal Panorama OÜ	12386163	Harjumaa	Põhi	Ei	
EVERAL ÜLEMISTE OÜ	12463876	Harjumaa	Põhi	Jah	51195
Fashion OÜ	12484084	Harjumaa	Põhi	Jah	0
Fastfood Express 24 OÜ	12673833	Harjumaa	Põhi	Puuduvad	
Eternity live OÜ	12790786	Harjumaa	Põhi	Puuduvad	
European Food and Beverage Conseptor OÜ	12853593	Harjumaa	Põhi	Puuduvad	
Faustion OÜ	11197187	Harjumaa	Põhi	Jah	0
Femexon OÜ	12036931	Harjumaa	Põhi	Ei	
Fersen osäühing	12098820	Harjumaa	Põhi	Jah	100823
Fastfood OÜ	12130736	Harjumaa	Põhi	Jah	0
Fat Emperor OÜ	12138399	Harjumaa	Põhi	Jah	358474
Fedeliks OÜ	12317736	Harjumaa	Põhi	Ei	
F&B INVEST OÜ	12638311	Harjumaa	Põhi	Jah	0
Fat Food OÜ	12774899	Harjumaa	Põhi	Puuduvad	
FeelSummer OÜ	12790757	Harjumaa	Põhi	Puuduvad	
Favoriit Köök OÜ	12856574	Harjumaa	Põhi	Puuduvad	
Finest Rannahotell OÜ	10410673	Harjumaa	Kõrval	Jah	363449
FIKU OÜ	10618706	Harjumaa	Põhi	Ei	
FIE Juri Tokarev	11224257	Harjumaa	Põhi		
Fine, Wood and Company OÜ	11419624	Harjumaa	Põhi	Jah	98330
Filmburks OÜ	11591139	Harjumaa	Põhi	Jah	713402
FIE Svetlana Malinovskaja	11763592	Harjumaa	Põhi		
F-hoone OÜ	11978967	Harjumaa	Põhi	Jah	1137256
Finest Restoranid OÜ	12166355	Harjumaa	Põhi	Jah	12809
Feudi Wine Bar OÜ	12626704	Harjumaa	Põhi	Jah	94031
Festival Catering OÜ	12671136	Harjumaa	Kõrval	Jah	2575
Fitset OÜ	11560742	Harjumaa	Põhi	Ei	
FONDUE FONTAINE OÜ	11681894	Harjumaa	Põhi	Jah	0
Florentes Grupp OÜ	12077835	Harjumaa	Põhi	Ei	
Foodart OÜ	12220706	Harjumaa	Põhi	Jah	0
Foodcater OÜ	12423881	Harjumaa	Põhi	Ei	
FJ SUCCESS OÜ	12615404	Harjumaa	Põhi	Jah	15906
Fishandchips OÜ	12638819	Harjumaa	Põhi	Jah	9880
FOODIES OÜ	12674382	Harjumaa	Põhi	Ei	
Finis Group OÜ	12725702	Harjumaa	Põhi	Puuduvad	
Food and Wine OÜ	12964252	Harjumaa	Põhi	Puuduvad	
Forum Cinemas AS	10193098	Harjumaa	Kõrval	Jah	2180222
Fortom Baltic OÜ	11519900	Harjumaa	Põhi	Jah	323781
Foodmaier OÜ	11681339	Harjumaa	Põhi	Ei	
Fresco Partners OÜ	11902007	Harjumaa	Põhi	Jah	1198253
Foodproff OÜ	11990810	Harjumaa	Põhi	Jah	61404
FoodLine toitlustus OÜ	12186352	Harjumaa	Põhi	Ei	
Footlong OÜ	12302367	Harjumaa	Põhi	Jah	748775
FoodInvest OÜ	12507980	Harjumaa	Põhi	Ei	
Frenchy OÜ	12612702	Harjumaa	Põhi	Jah	21811

FoodTrip OÜ	12910931	Harjumaa	Põhi	Puuduvad	
FTC Airy OÜ	11747512	Harjumaa	Põhi	Jah	51102
Fresh Fruit OÜ	11926947	Harjumaa	Põhi	Jah	0
FRITTO OÜ	12421445	Harjumaa	Põhi	Ei	
Gallery Gourmet OÜ	12530660	Harjumaa	Põhi	Ei	
Fuji Baar OÜ	12636743	Harjumaa	Põhi	Jah	35144
FVN Grupp OÜ	12665360	Harjumaa	Põhi	Ei	
Fullmoon Capital OÜ	12878423	Harjumaa	Põhi	Puuduvad	
FRESH UNION FOOD OÜ	12978277	Harjumaa	Põhi	Puuduvad	
Fukuoka Style OÜ	12986880	Harjumaa	Põhi	Puuduvad	
Fresh Catering OÜ	14001256	Harjumaa	Põhi	Puuduvad	
Gastro OÜ	11694773	Harjumaa	Põhi	Jah	671528
Ganga OÜ	11771924	Harjumaa	Põhi	Ei	
Gastropubi OÜ	12005238	Harjumaa	Põhi	Jah	0
Gastronomia Eesti OÜ	12103283	Harjumaa	Põhi	Ei	
Ganalaxmi Osahing	12328042	Harjumaa	Põhi	Ei	
Garganega Grupp OÜ	12372250	Harjumaa	Põhi	Jah	233032
Gastronaut OÜ	12470414	Harjumaa	Põhi	Jah	400809
Gekato Grupp OÜ	12571601	Harjumaa	Põhi	Jah	2650
Garou Food OÜ	12652021	Harjumaa	Põhi	Ei	
GAMLA STAN OÜ	12932269	Harjumaa	Põhi	Puuduvad	
Glabor OÜ	10394715	Harjumaa	Põhi	Jah	96249
Gigaman OÜ	11158081	Harjumaa	Põhi	Jah	24923
GELATO ITALIANO OÜ	11384908	Harjumaa	Põhi	Jah	1434760
Globest Projekt OÜ	11973651	Harjumaa	Põhi	Jah	499045
GINZA SUSHI OÜ	12449515	Harjumaa	Põhi	Jah	113657
Getmanberg OÜ	12546655	Harjumaa	Põhi	Ei	
GLADIATORI OÜ	12564015	Harjumaa	Põhi	Ei	
GGG.Georgia.Group OÜ	12657797	Harjumaa	Põhi	Ei	
Georghof Restoran OÜ	12752515	Harjumaa	Põhi	Puuduvad	
GETAPRO OÜ	12943994	Harjumaa	Põhi	Puuduvad	
Gloria Lunch & Dinner Catering OÜ	10190119	Harjumaa	Põhi	Jah	276357
GLOGRIN OÜ	10684689	Harjumaa	Põhi	Jah	9160
Gourmet Coffee OÜ	10937860	Harjumaa	Põhi	Jah	889353
Gotsu OÜ	11900178	Harjumaa	Põhi	Jah	98801
Goodwin SH OÜ	12071318	Harjumaa	Põhi	Jah	11367873
Gourmet Coffee City OÜ	12601621	Harjumaa	Põhi	Jah	101939
Gourmet Coffee Jazz OÜ	12682476	Harjumaa	Põhi	Ei	
Glow Foods OÜ	12793690	Harjumaa	Põhi	Puuduvad	
GoodFood OÜ	12866970	Harjumaa	Põhi	Puuduvad	
Good Vibes OÜ	12931011	Harjumaa	Põhi	Puuduvad	
Gris Cafe OÜ	10682970	Harjumaa	Põhi	Jah	171224
Grillman OÜ	10947054	Harjumaa	Põhi	Jah	46196
Gregmart OÜ	11141057	Harjumaa	Põhi	Jah	75216
Green Bay Ribs OÜ	12236021	Harjumaa	Põhi	Jah	451216
Grill Factory OÜ	12596423	Harjumaa	Põhi	Jah	136753
GRILLPAAT OÜ	12731387	Harjumaa	Põhi	Puuduvad	
Grenka OÜ	12742913	Harjumaa	Põhi	Puuduvad	
Great Taste OÜ	12749982	Harjumaa	Põhi	Puuduvad	

Grilliparadiis OÜ	12811726	Harjumaa	Põhi	Puuduvad	
Great Time OÜ	12921596	Harjumaa	Põhi	Puuduvad	
Grossroad OÜ	11417915	Harjumaa	Põhi	Jah	125520
Haapsburks OÜ	11591375	Harjumaa	Põhi	Jah	258259
Güllüoglu Food OÜ	11645326	Harjumaa	Põhi	Ei	
GUSTO RESTORAN OÜ	12090638	Harjumaa	Põhi	Ei	
Guru Grupp OÜ	12422605	Harjumaa	Põhi	Jah	18142
Gulfstream OÜ	12451357	Harjumaa	Põhi	Jah	0
Gruuvi Foods OÜ	12453793	Harjumaa	Põhi	Jah	28619
GS SERVICE OÜ	12459502	Harjumaa	Põhi	Jah	71512
Gurmee Sushi OÜ	12788275	Harjumaa	Põhi	Puuduvad	
GSV Baltia OÜ	14006147	Harjumaa	Põhi	Puuduvad	
Herne Kaupluse Osühing	10088409	Harjumaa	Põhi	Jah	39999
Helitos Trade OÜ	11334000	Harjumaa	Põhi	Jah	126847
Helena&Family Osühing	11402925	Harjumaa	Kõrval	Jah	-20421
Hammad Franko OÜ	11417341	Harjumaa	Põhi	Jah	109627
HAIHUA INTERNATIONALTRADE OÜ	11792458	Harjumaa	Põhi	Ei	
Hea Sõber OÜ	11946536	Harjumaa	Põhi	Jah	12592
Hansa Brewers Residence OÜ	12123200	Harjumaa	Põhi	Jah	437686
Heakohv OÜ	12394719	Harjumaa	Põhi	Jah	2127
Hardi Nurmine OÜ	12850548	Harjumaa	Põhi	Puuduvad	
H for Home OÜ	14010396	Harjumaa	Põhi	Puuduvad	
Hiiekivi Osühing	10589270	Harjumaa	Põhi	Jah	890233
HK FINANTSTEENUSED OÜ	10620844	Harjumaa	Kõrval	Jah	13154
HOBURAUD OÜ	11195426	Harjumaa	Põhi	Jah	0
HM Catering OÜ	11581905	Harjumaa	Põhi	Jah	8655
Horasan OÜ	11971706	Harjumaa	Põhi	Ei	
Holmjet OÜ	11975503	Harjumaa	Põhi	Jah	1952195
HongLi OÜ	12028400	Harjumaa	Põhi	Jah	53743
Hobot OÜ	12531990	Harjumaa	Põhi	Ei	
Hippster OÜ	12576604	Harjumaa	Põhi	Ei	
Hobutots OÜ	12592299	Harjumaa	Põhi	Jah	129067
HOTELL OLÜMPIA AS	10041810	Harjumaa	Kõrval	Jah	4796000
Hotell Tähetorni OÜ	10098951	Harjumaa	Kõrval	Jah	87389
H.P. TOITLUSTUSE OSAÜHING	10378461	Harjumaa	Põhi	Jah	31794
H&TP Investment OÜ	10452832	Harjumaa	Kõrval	Jah	13100
Hotel Expert OÜ	11425599	Harjumaa	Kõrval	Ei	
Hotel Catering OÜ	12158858	Harjumaa	Põhi	Jah	457108
Hundi-Isu OÜ	12217816	Harjumaa	Põhi	Ei	
HRISTOFOR OÜ	12439586	Harjumaa	Põhi	Jah	0
Hot Dog OÜ	12668312	Harjumaa	Põhi	Jah	19259
Hungry Karl OÜ	12798121	Harjumaa	Põhi	Puuduvad	
I.G.A.S. OÜ	10871983	Harjumaa	Põhi	Jah	0
Iceberg OÜ	11389509	Harjumaa	Põhi	Jah	29610
India Gate OÜ	11945656	Harjumaa	Põhi	Jah	314082
Ibrahim OÜ	12171385	Harjumaa	Põhi	Jah	94244
ICC Baltic OÜ	12391690	Harjumaa	Põhi	Jah	206735
Icedrinks OÜ	12669725	Harjumaa	Põhi	Ei	
Ikoras OÜ	12879078	Harjumaa	Põhi	Puuduvad	

H.Y Karnak OÜ	12925341	Harjumaa	Põhi	Puuduvad	
HuudFuud OÜ	12935598	Harjumaa	Põhi	Puuduvad	
Ildirim OÜ	12944982	Harjumaa	Põhi	Puuduvad	
Indo-Est International OÜ	11535483	Harjumaa	Kõrval	Ei	
Ingver kohvikud OÜ	11908435	Harjumaa	Põhi	Jah	411843
Indigo Grupp OÜ	12199917	Harjumaa	Põhi	Jah	102859
Invento Project OÜ	12372244	Harjumaa	Põhi	Ei	
INTESTA OÜ	12561525	Harjumaa	Põhi	Ei	
Invictus OÜ	12620386	Harjumaa	Põhi	Jah	152392
INTTI OÜ	12723643	Harjumaa	Põhi	Puuduvad	
Ind Services OÜ	12744421	Harjumaa	Põhi	Puuduvad	
Innovation and Partnership OÜ	12802578	Harjumaa	Põhi	Puuduvad	
INTOHIMO OÜ	12929824	Harjumaa	Põhi	Puuduvad	
Jiang Xia Kaubanduse Osühing	10178868	Harjumaa	Põhi	Jah	128365
JAKATO OÜ	10940388	Harjumaa	Põhi	Jah	335745
Jaaniranna OÜ	11877367	Harjumaa	Põhi	Jah	42476
ISCO DAMAK OÜ	12117693	Harjumaa	Põhi	Jah	134271
JAHH Catering OÜ	12469378	Harjumaa	Põhi	Jah	402783
JAGUB INVEST OÜ	12502497	Harjumaa	Põhi	Jah	0
ITALIA PROMOTIONS OÜ	12518966	Harjumaa	Põhi	Jah	37065
Jacobs OÜ	12622899	Harjumaa	Põhi	Jah	29003
Jazzway OÜ	12654922	Harjumaa	Põhi	Jah	33361
ISULA GROUP OÜ	12700984	Harjumaa	Põhi	Puuduvad	
JK Taverni Osühing	10204075	Harjumaa	Põhi	Jah	487469
JL Promo Grupp OÜ	11452892	Harjumaa	Põhi	Jah	23196
JKVGrupp OÜ	11982727	Harjumaa	Kõrval	Jah	13588
Juhanes OÜ	12255662	Harjumaa	Põhi	Jah	0
Jinli Da OÜ	12327574	Harjumaa	Põhi	Jah	71112
Johni Apelsinike OÜ	12356713	Harjumaa	Kõrval	Jah	17159
Jimmy Pagar OÜ	12558782	Harjumaa	Põhi	Ei	
Joa Kohvik OÜ	12612464	Harjumaa	Põhi	Ei	
JIMSON OÜ	12632589	Harjumaa	Põhi	Ei	
Juggernaut OÜ	12901398	Harjumaa	Põhi	Puuduvad	
Jüri Tomson	10146839	Harjumaa	Põhi		
JÄÄTISEKOHVIKU Osühing	10781694	Harjumaa	Põhi	Jah	350529
Kailong Osühing	10977658	Harjumaa	Kõrval	Jah	168220
Kaevukohvik OÜ	11977867	Harjumaa	Põhi	Jah	756726
Kamahouse Köök OÜ	12154105	Harjumaa	Põhi	Jah	277344
Juustukas OÜ	12746928	Harjumaa	Põhi	Puuduvad	
Kakadu Estonia OÜ	12759888	Harjumaa	Põhi	Puuduvad	
Kakumäe Pull OÜ	12881744	Harjumaa	Põhi	Puuduvad	
Jurvik OÜ	12892771	Harjumaa	Põhi	Puuduvad	
Juustik OÜ	12949643	Harjumaa	Põhi	Puuduvad	
Kegel OÜ	11661756	Harjumaa	Põhi	Jah	108718
Kehra Spordipubi OÜ	11790459	Harjumaa	Põhi	Jah	154400
Kating Kaubandus OÜ	11975236	Harjumaa	Põhi	Ei	
KATA GRILLIKÖÖK OÜ	12124701	Harjumaa	Põhi	Ei	
Katharinenthal OÜ	12186613	Harjumaa	Põhi	Jah	0
Karulauk OÜ	12461640	Harjumaa	Põhi	Jah	155929
Kassikohvik OÜ	12664136	Harjumaa	Põhi	Jah	53409

Karrburks OÜ	12671277	Harjumaa	Põhi	Jah	0
Kansas City Ribs OÜ	12764116	Harjumaa	Põhi	Puuduvad	
Kanapka OÜ	12999204	Harjumaa	Põhi	Puuduvad	
Kikas OÜ	10112763	Harjumaa	Kõrval	Jah	123511
Keilaburks OÜ	11503158	Harjumaa	Põhi	Jah	340140
Kernu Kadakas OÜ	11793044	Harjumaa	Põhi	Jah	33523
Kiosk nr 1 OÜ	11839898	Harjumaa	Põhi	Ei	
KINGMARK OÜ	11958568	Harjumaa	Põhi	Ei	
Kernus Grupp OÜ	12121513	Harjumaa	Põhi	Jah	30164
Kelenso OÜ	12436872	Harjumaa	Põhi	Ei	
Kimarest OÜ	12633325	Harjumaa	Põhi	Ei	
Kiired ja tihased OÜ	12859621	Harjumaa	Põhi	Puuduvad	
Kirsikoda OÜ	12859905	Harjumaa	Põhi	Puuduvad	
KLOOSTRI KÖÖK Osühing	10476519	Harjumaa	Põhi	Jah	79
Klubi teenused OÜ	11192925	Harjumaa	Põhi	Jah	645581
Koduremont OÜ	11432151	Harjumaa	Põhi	Ei	
KMR Toitlustus OÜ	11510307	Harjumaa	Põhi	Jah	0
Kohvibaar OÜ	11627624	Harjumaa	Põhi	Jah	152437
Kohtlaburks OÜ	12082807	Harjumaa	Põhi	Jah	287309
Klubimestarit OÜ	12109771	Harjumaa	Põhi	Ei	
Klaus Grupp OÜ	12162328	Harjumaa	Põhi	Ei	
KK Operatsioonide OÜ	12741925	Harjumaa	Põhi	Jah	0
Klubitrend OÜ	12918134	Harjumaa	Põhi	Puuduvad	
KOHVIK TOIMETUS osühing	10922657	Harjumaa	Põhi	Jah	98393
Kohvik Suumik OÜ	11354043	Harjumaa	Põhi	Ei	
Kohvielamus OÜ	12003191	Harjumaa	Põhi	Jah	179828
Kohvimeister OÜ	12092065	Harjumaa	Põhi	Ei	
KOIDU KOHVIK OÜ	12236765	Harjumaa	Põhi	Jah	380184
Kohviguru OÜ	12737728	Harjumaa	Põhi	Puuduvad	
Kohvik Kalambuur OÜ	12838754	Harjumaa	Põhi	Puuduvad	
Kohvik Vool OÜ	12984415	Harjumaa	Põhi	Puuduvad	
Kohvik Nohik OÜ	12985780	Harjumaa	Põhi	Puuduvad	
Kohvik Isu OÜ	12998423	Harjumaa	Põhi	Puuduvad	
Korrektsoonikeskus SÕPRUS OÜ	11022000	Harjumaa	Põhi	Jah	0
Krabi OÜ	11425984	Harjumaa	Põhi	Jah	342861
Kolmer KV OÜ	12062880	Harjumaa	Põhi	Ei	
Kolumbus Trade OÜ	12276457	Harjumaa	Põhi	Ei	
Konteinerkohvik OÜ	12650364	Harjumaa	Põhi	Jah	1040
Kokakool OÜ	12658911	Harjumaa	Põhi	Jah	83118
Krabi klubi OÜ	12701009	Harjumaa	Põhi	Jah	39724
Koogikontor OÜ	12713432	Harjumaa	Põhi	Puuduvad	
Kolm ja pool Pirni OÜ	12896496	Harjumaa	Põhi	Puuduvad	
Koka-Art OÜ	12997955	Harjumaa	Põhi	Puuduvad	
Krvnog Tacla OÜ	11119448	Harjumaa	Põhi	Jah	4107
KRILEKON OÜ	11213207	Harjumaa	Põhi	Jah	0
Kukeke OÜ	12049419	Harjumaa	Põhi	Jah	555720
Kreperii OÜ	12367243	Harjumaa	Põhi	Jah	0
Kuhmistr OÜ	12500558	Harjumaa	Põhi	Jah	9968
Krõbekana OÜ	12576834	Harjumaa	Põhi	Jah	140915

Kuldmokk OÜ	12671550	Harjumaa	Põhi	Jah	8033
Krugljak Group OÜ	12711338	Harjumaa	Põhi	Puuduvad	
Kreuks OÜ	12854925	Harjumaa	Põhi	Puuduvad	
Kruubiveski OÜ	12941662	Harjumaa	Põhi	Puuduvad	
Kõue mõis OÜ	11246431	Harjumaa	Põhi	Jah	248208
Lab OÜ	12111874	Harjumaa	Põhi	Ei	
Laiburks OÜ	12224979	Harjumaa	Põhi	Jah	144171
Köök, Kunst ja Kohvikud OÜ	12258040	Harjumaa	Põhi	Jah	535946
KVL GROUP OÜ	12471489	Harjumaa	Põhi	Ei	
Laagna Pizza OÜ	12581255	Harjumaa	Põhi	Ei	
La Aroma 8 OÜ	12725889	Harjumaa	Põhi	Puuduvad	
Lahe Köök OÜ	12779000	Harjumaa	Põhi	Puuduvad	
Lab and Lad OÜ	12924695	Harjumaa	Põhi	Puuduvad	
Köögikunst OÜ	12982847	Harjumaa	Põhi	Puuduvad	
LEHTLIIV OÜ	12054449	Harjumaa	Põhi	Ei	
Leib Restoran OÜ	12094414	Harjumaa	Põhi	Jah	1205068
Laitse Loss & Hotell OÜ	12381734	Harjumaa	Põhi	Jah	47033
LAIF ART OÜ	12449296	Harjumaa	Põhi	Jah	197294
Las Vegas Sushi OÜ	12510048	Harjumaa	Põhi	Ei	
Laitse Lossi Teenrid OÜ	12597859	Harjumaa	Põhi	Jah	85642
Lekuur OÜ	12647600	Harjumaa	Põhi	Jah	42351
La-Mariposa OÜ	12698626	Harjumaa	Põhi	Jah	4815
Laulasmaa Kohvik OÜ	12764783	Harjumaa	Põhi	Puuduvad	
Latino Food OÜ	12916158	Harjumaa	Põhi	Puuduvad	
Liivi Kaubamaja OÜ	10232852	Harjumaa	Põhi	Jah	561
LEVITEL OÜ	11538406	Harjumaa	Põhi	Jah	19165
Lidia Stepchenko	11595284	Harjumaa	Põhi		
Lendav Liblikas OÜ	11936288	Harjumaa	Põhi	Jah	861033
Lembitu OÜ	11950880	Harjumaa	Põhi	Jah	427450
Liina Karron	12074920	Harjumaa	Põhi		
LiiviKöök OÜ	12340793	Harjumaa	Põhi	Jah	148727
Lijevog Zgloba OÜ	12489093	Harjumaa	Põhi	Ei	
LIDO Eesti OÜ	12549100	Harjumaa	Põhi	Jah	0
Le Terrazze OÜ	12974380	Harjumaa	Põhi	Puuduvad	
LocalJones OÜ	12344696	Harjumaa	Põhi	Ei	
Linnakrantsi OÜ	12447433	Harjumaa	Põhi	Jah	20234
Linver OÜ	12575094	Harjumaa	Põhi	Ei	
Little Japan OÜ	12593850	Harjumaa	Põhi	Jah	15990
Lillelehe OÜ	12695622	Harjumaa	Põhi	Puuduvad	
LINKA RESTORAN OÜ	12769193	Harjumaa	Põhi	Puuduvad	
Lillepai OÜ	12889830	Harjumaa	Põhi	Puuduvad	
LM Resto Group OÜ	12921662	Harjumaa	Põhi	Puuduvad	
Little Italy OÜ	12984674	Harjumaa	Põhi	Puuduvad	
Lille leib OÜ	14013265	Harjumaa	Põhi	Puuduvad	
Lootsi Hese OÜ	10909770	Harjumaa	Põhi	Jah	785173
Lucca OÜ	11612284	Harjumaa	Põhi	Jah	468446
Lohetaltsutaja OÜ	12069787	Harjumaa	Põhi	Jah	42873
Lukemer OÜ	12101611	Harjumaa	Põhi	Jah	5605
Lounge Margareta OÜ	12260798	Harjumaa	Põhi	Ei	
Lootsi Restoran OÜ	12440589	Harjumaa	Põhi	Jah	550910

Look My Best OÜ	12587884	Harjumaa	Põhi	Jah	0
Lotte Kohvik OÜ	12747833	Harjumaa	Põhi	Jah	0
Logiburks OÜ	12938622	Harjumaa	Põhi	Puuduvad	
LP Food OÜ	12991964	Harjumaa	Põhi	Puuduvad	
Maarburks OÜ	11590619	Harjumaa	Põhi	Jah	520771
Lõunaburks OÜ	11590789	Harjumaa	Põhi	Jah	189656
Maharaja Catering OÜ	11865246	Harjumaa	Põhi	Jah	236445
Lurest OÜ	11937556	Harjumaa	Põhi	Jah	0
Magus Rosie OÜ	12161731	Harjumaa	Põhi	Jah	540289
Lux Mööbel OÜ	12479574	Harjumaa	Põhi	Ei	
MABRUK OÜ	12594803	Harjumaa	Põhi	Jah	309688
Maheleib OÜ	12648172	Harjumaa	Põhi	Jah	20802
Lusaber OÜ	12686043	Harjumaa	Kõrval	Jah	7373
Maa&Meri OÜ	12822782	Harjumaa	Põhi	Puuduvad	
Mamta Catering OÜ	10907853	Harjumaa	Põhi	Jah	496942
Manhattan Club OÜ	11117125	Harjumaa	Põhi	Jah	121304
MAITSEKAS OÜ	12401276	Harjumaa	Põhi	Ei	
Man-Aka OÜ	12566008	Harjumaa	Põhi	Ei	
MAK Foods OÜ	12656875	Harjumaa	Põhi	Jah	0
Manches OÜ	12691558	Harjumaa	Põhi	Puuduvad	
Maitselevi OÜ	12733179	Harjumaa	Põhi	Puuduvad	
Maitsehea OÜ	12850850	Harjumaa	Põhi	Puuduvad	
Maitsekoht OÜ	12855586	Harjumaa	Põhi	Puuduvad	
Mane Catering OÜ	12938763	Harjumaa	Põhi	Puuduvad	
MARE JAAVE	10745296	Harjumaa	Põhi		
Manu Catering OÜ	11695420	Harjumaa	Põhi	Jah	0
M&A Pubid OÜ	11930340	Harjumaa	Põhi	Jah	972376
Manu Art OÜ	12196959	Harjumaa	Põhi	Jah	15995
Manoly OÜ	12332434	Harjumaa	Põhi	Jah	111203
Manolito OÜ	12353100	Harjumaa	Põhi	Jah	64034
Marberry Group OÜ	12666715	Harjumaa	Põhi	Jah	0
Manver OÜ	12669398	Harjumaa	Põhi	Ei	
Mantel ja Korsten OÜ	12983806	Harjumaa	Põhi	Puuduvad	
Mardin Impex OÜ	12987201	Harjumaa	Põhi	Puuduvad	
Mastercatering OÜ	11015281	Harjumaa	Põhi	Jah	151160
MDS Grupp OÜ	11309999	Harjumaa	Põhi	Jah	0
Market Place OÜ	11313742	Harjumaa	Põhi	Jah	76780
MARIKA PAPULOVSKIH	11315327	Harjumaa	Põhi		
Maverito Managment OÜ	11713223	Harjumaa	Põhi	Jah	50679
Mcnamara Asphalt OÜ	12273111	Harjumaa	Põhi	Jah	17946
Marmarii OÜ	12298418	Harjumaa	Põhi	Jah	10246
Markofka OÜ	12399958	Harjumaa	Põhi	Jah	96804
Matabarin OÜ	12640437	Harjumaa	Põhi	Ei	
Margot OÜ	12824723	Harjumaa	Põhi	Puuduvad	
MELLSON GRUPP OÜ	10790187	Harjumaa	Kõrval	Jah	37278
Meie Kohvik OÜ	11676203	Harjumaa	Põhi	Jah	36201
Meelelahutus teenused OÜ	12020640	Harjumaa	Põhi	Jah	964438
Mepelai OÜ	12097140	Harjumaa	Põhi	Ei	
Megakringel OÜ	12116570	Harjumaa	Kõrval	Jah	29363
Meie Pizza OÜ	12454491	Harjumaa	Põhi	Jah	0

Mejule OÜ	12504102	Harjumaa	Põhi	Jah	140017
MegaBite OÜ	12941268	Harjumaa	Põhi	Puuduvad	
Menas Ret OÜ	12946254	Harjumaa	Põhi	Puuduvad	
Meat OÜ	12986399	Harjumaa	Põhi	Puuduvad	
MERITON HOTELS AS	10048350	Harjumaa	Kõrval	Jah	2363000
MerMerpitsa OÜ	12160312	Harjumaa	Põhi	Jah	158106
MG Fund OÜ	12171020	Harjumaa	Põhi	Ei	
MH Studios OÜ	12274027	Harjumaa	Kõrval	Ei	
Merico Capitals TÜ	12589185	Harjumaa	Põhi	Puuduvad	
Meriton Family Estate OÜ	12683458	Harjumaa	Kõrval	Jah	324550
MER restaurants OÜ	12878771	Harjumaa	Põhi	Puuduvad	
miff OÜ	12886902	Harjumaa	Põhi	Puuduvad	
Mexican Foods OÜ	12905769	Harjumaa	Põhi	Puuduvad	
Mihhail Moroz	12906119	Harjumaa	Põhi		
Minipontsik OÜ	11114557	Harjumaa	Põhi	Jah	0
Mimino OÜ	11683077	Harjumaa	Põhi	Jah	53688
MILIISI OÜ	12028088	Harjumaa	Põhi	Jah	45820
Mimino Tulbi OÜ	12464897	Harjumaa	Põhi	Ei	
Mirasol OÜ	12512917	Harjumaa	Põhi	Jah	117555
Mintaja LPS OÜ	12603330	Harjumaa	Kõrval	Jah	40947
Minu Pizza OÜ	12770832	Harjumaa	Põhi	Puuduvad	
Miopitsa OÜ	12860379	Harjumaa	Põhi	Puuduvad	
MillSampo OÜ	12873644	Harjumaa	Põhi	Puuduvad	
Mikuni Foods OÜ	12987365	Harjumaa	Põhi	Puuduvad	
M.L.Catering OÜ	10808217	Harjumaa	Põhi	Jah	151104
MM AGENTUUR GRUPP OÜ	11512849	Harjumaa	Põhi	Ei	
Miska OÜ	11893797	Harjumaa	Põhi	Jah	774290
Mobit OÜ	12068109	Harjumaa	Kõrval	Jah	5039
Mix Lahendused OÜ	12078912	Harjumaa	Põhi	Ei	
Misada OÜ	12521750	Harjumaa	Põhi	Jah	0
MiSir OÜ	12580847	Harjumaa	Põhi	Jah	8442
Mister Frank OÜ	12609700	Harjumaa	Põhi	Jah	205662
M&M Grill OÜ	12789429	Harjumaa	Põhi	Puuduvad	
Mittetulundusühing Abivajaja	80298597	Harjumaa	Põhi	Jah	15981
MRD Grupp OÜ	11549440	Harjumaa	Põhi	Ei	
MR GRILL OÜ	11660656	Harjumaa	Põhi	Jah	67150
MSM Holding OÜ	12018057	Harjumaa	Põhi	Ei	
Mostarda OÜ	12364762	Harjumaa	Põhi	Jah	91607
MODERN TECHNOLOGIES OÜ	12421675	Harjumaa	Põhi	Jah	0
MP Food OÜ	12456455	Harjumaa	Põhi	Jah	128321
Monastar OÜ	12489972	Harjumaa	Põhi	Jah	36959
Mon Repos OÜ	12667726	Harjumaa	Põhi	Jah	0
M & R Enterprises Ltd. OÜ	12761796	Harjumaa	Põhi	Puuduvad	
MTÜ Rahvustoidud	80242600	Harjumaa	Põhi	Jah	0
Mõnus Villem osühing	10820023	Harjumaa	Põhi	Jah	377171
Musu Terrass OÜ	12079588	Harjumaa	Põhi	Jah	0
Mustakivi Piljard OÜ	12273499	Harjumaa	Põhi	Jah	61311
Muffin OÜ	12574686	Harjumaa	Põhi	Jah	0
Mõnus OÜ	12638423	Harjumaa	Põhi	Jah	7275

Mõigu Pizza OÜ	12689857	Harjumaa	Põhi	Puuduvad	
M&V MAITSED OÜ	12763967	Harjumaa	Põhi	Puuduvad	
Männiku Kohvik OÜ	12933139	Harjumaa	Põhi	Puuduvad	
Multitrade Invest OÜ	12935977	Harjumaa	Põhi	Puuduvad	
MÜLLER OÜ	14003137	Harjumaa	Põhi	Puuduvad	
Neitsitorni kohviku Aktsiaselts	10392047	Harjumaa	Põhi	Jah	444434
Narvaburger OÜ	11503282	Harjumaa	Põhi	Jah	237358
NANO HOUSE OÜ	11691310	Harjumaa	Põhi	Jah	64235
Neli OÜ	12077968	Harjumaa	Kõrval	Ei	
Neli tuba OÜ	12634402	Harjumaa	Põhi	Jah	24826
Naboo Restoran OÜ	12752840	Harjumaa	Põhi	Puuduvad	
Mycafe OÜ	12817284	Harjumaa	Põhi	Puuduvad	
Naissaare Kohvik OÜ	12828327	Harjumaa	Põhi	Puuduvad	
MyKasta OÜ	12839819	Harjumaa	Põhi	Puuduvad	
NAZ OÜ	12846765	Harjumaa	Põhi	Puuduvad	
Next Level Agency OÜ	10560295	Harjumaa	Põhi	Ei	
New Orleans Ribs OÜ	11910389	Harjumaa	Põhi	Jah	890264
Netali Est OÜ	12325368	Harjumaa	Põhi	Ei	
Neofood OÜ	12333681	Harjumaa	Põhi	Ei	
New York Ribs OÜ	12596205	Harjumaa	Põhi	Jah	287431
N.F. food OÜ	12622528	Harjumaa	Põhi	Jah	50144
NIM Management OÜ	12727539	Harjumaa	Põhi	Puuduvad	
New Global OÜ	12785153	Harjumaa	Põhi	Puuduvad	
Niguliste 6 OÜ	12859414	Harjumaa	Põhi	Puuduvad	
Nesterpi OÜ	12904333	Harjumaa	Põhi	Puuduvad	
NORAVIRES INVEST OÜ	11143317	Harjumaa	Põhi	Ei	
Novaexpert OÜ	11549462	Harjumaa	Põhi	Jah	88896
Nordpolar OÜ	11940195	Harjumaa	Põhi	Ei	
NordicOne OÜ	11970948	Harjumaa	Põhi	Jah	286376
Nirvana OÜ	12525825	Harjumaa	Põhi	Jah	300453
Normund Invest OÜ	12606038	Harjumaa	Põhi	Ei	
Noble Cafe 2 OÜ	12656964	Harjumaa	Põhi	Jah	194161
Nobina Food OÜ	12661333	Harjumaa	Põhi	Jah	10093
NN BAKU OÜ	12753816	Harjumaa	Põhi	Puuduvad	
NorthernAce OÜ	12805944	Harjumaa	Põhi	Puuduvad	
ODIL Eesti OÜ	11692359	Harjumaa	Põhi	Jah	4030307
Oberline OÜ	11969388	Harjumaa	Põhi	Jah	175689
Obou Techto OÜ	12015633	Harjumaa	Põhi	Jah	228385
NPV Toitlustuse OÜ	12085898	Harjumaa	Põhi	Ei	
Oaas Catering OÜ	12258092	Harjumaa	Põhi	Jah	384654
Nutriente OÜ	12460741	Harjumaa	Põhi	Jah	69085
Ocras OÜ	12518446	Harjumaa	Põhi	Jah	1230128
Nõmme Kebab OÜ	12754483	Harjumaa	Põhi	Puuduvad	
NOY GRILL OÜ	12941570	Harjumaa	Põhi	Puuduvad	
NUMBER 5 OÜ	12991036	Harjumaa	Põhi	Puuduvad	
OLDE ESTONIA OÜ	10887889	Harjumaa	Põhi	Jah	989873
Olde Hansa Collection OÜ	11692432	Harjumaa	Põhi	Jah	0
Old Town Catering OÜ	11984465	Harjumaa	Põhi	Jah	0
OKO restoranid OÜ	12046361	Harjumaa	Põhi	Jah	2923282
Okaskera Grupp OÜ	12148386	Harjumaa	Põhi	Jah	130709

Oliver Trade OÜ	12165947	Harjumaa	Põhi	Jah	533266
Omikse OÜ	12266973	Harjumaa	Põhi	Jah	11949
Onu Elli Kohvituba OÜ	12312785	Harjumaa	Põhi	Jah	28551
OLU OÜ	12919895	Harjumaa	Põhi	Puuduvad	
Oleds OÜ	12960780	Harjumaa	Põhi	Puuduvad	
Osaühing A-KORTEEL	10090524	Harjumaa	Põhi	Jah	57327
Osaühing Adiantro	10095792	Harjumaa	Põhi	Jah	397955
osaühing AEVI	10168522	Harjumaa	Põhi	Jah	60306
Osaühing A - Kohvik	10205111	Harjumaa	Põhi	Jah	0
osaühing Aamann	10217539	Harjumaa	Kõrval	Jah	25089
osaühing Absolent	10502197	Harjumaa	Põhi	Jah	74587
osaühing ACTUAL GROUP	10647286	Harjumaa	Põhi	Ei	
Osaühing Acrofit	10680680	Harjumaa	Põhi	Jah	135699
Osaühing A Klass Ehitus	11442899	Harjumaa	Põhi	Jah	81056
Ortobio OÜ	12978254	Harjumaa	Põhi	Puuduvad	
osaühing ALDI	10024817	Harjumaa	Põhi	Jah	258899
Osaühing Alfredi pub	10233455	Harjumaa	Põhi	Jah	92576
osaühing ANKROS	10280162	Harjumaa	Põhi	Jah	72433
osaühing Amulett	10282212	Harjumaa	Põhi	Jah	52703
osaühing Amaretto	10527613	Harjumaa	Põhi	Jah	0
osaühing Amer Invest	10540051	Harjumaa	Kõrval	Jah	470746
OSAÜHING ALIAN INVEST GROUP	10784474	Harjumaa	Põhi	Jah	0
Osaühing Amberto Invest	10821850	Harjumaa	Põhi	Jah	395123
Osaühing Andraston	10957213	Harjumaa	Põhi	Ei	
Osaühing ALDERA HOTELL	11084782	Harjumaa	Kõrval	Jah	2002263
osaühing Averex	10087054	Harjumaa	Põhi	Jah	40441
Osaühing ARGMAR GRUPP	10146035	Harjumaa	Kõrval	Jah	113339
Osaühing Asmark	10359191	Harjumaa	Põhi	Jah	78235
Osaühing BEERK CENTER	10669906	Harjumaa	Põhi	Ei	
osaühing Bassmet	10922746	Harjumaa	Põhi	Ei	
OSAÜHING ARAGOSTA	11086950	Harjumaa	Põhi	Jah	0
Osaühing Artemis Souvlaki	11091767	Harjumaa	Põhi	Jah	77742
osaühing ARIXMEES	11096291	Harjumaa	Põhi	Ei	
OSAÜHING AZÄR-HAN	11143725	Harjumaa	Põhi	Ei	
Osaühing Aynur	11997982	Harjumaa	Põhi	Jah	71847
Osaühing BRANDOLINE	10368764	Harjumaa	Põhi	Jah	0
osaühing BREFFON	10418261	Harjumaa	Põhi	Jah	14191
Osaühing BEK	10425255	Harjumaa	Põhi	Jah	135578
osaühing BOUNTY	10447529	Harjumaa	Põhi	Jah	355941
osaühing Bonaparte	10458094	Harjumaa	Põhi	Jah	540075
Osaühing BRONX	10495729	Harjumaa	Põhi	Jah	50204
Osaühing Blue Systems	10574920	Harjumaa	Põhi	Jah	39842
Osaühing Bejlagan	10730550	Harjumaa	Põhi	Jah	80199
Osaühing BOP Direct	10791327	Harjumaa	Põhi	Jah	210801
OSAÜHING Bermotex	11096701	Harjumaa	Põhi	Jah	6563
Osaühing Cavaterra	10025455	Harjumaa	Põhi	Jah	335827
osaühing Dakkis	10115721	Harjumaa	Põhi	Jah	34192
osaühing Carramba	10118145	Harjumaa	Põhi	Jah	222253
osaühing Dellorin	10168692	Harjumaa	Põhi	Jah	28515

OSAÜHING CALISTO STUUDIO	10454452	Harjumaa	Põhi	Ei	
Osaühing Comlink	10725218	Harjumaa	Põhi	Jah	1022283
Osaühing Danimor	10847401	Harjumaa	Kõrval	Jah	73050
OSAÜHING CITYPARTNER	10859775	Harjumaa	Põhi	Jah	87571
Osaühing Central Hotell	10922249	Harjumaa	Kõrval	Jah	1199000
OSAÜHING CITYHAUS GRUPP	10935559	Harjumaa	Põhi	Jah	382643
osaühing Dorell	10073069	Harjumaa	Kõrval	Jah	4927
osaühing EGELIID	10178466	Harjumaa	Põhi	Jah	0
Osaühing Desoral	10178710	Harjumaa	Põhi	Jah	353532
osaühing Dixen	10218674	Harjumaa	Põhi	Jah	70113
Osaühing Dornse	10393584	Harjumaa	Põhi	Jah	142432
osaühing Draivia Grupp	10451560	Harjumaa	Põhi	Jah	1226204
Osaühing Dionysus	10818925	Harjumaa	Põhi	Jah	0
osaühing East West Foods	10918147	Harjumaa	Põhi	Jah	408234
Osaühing Dunkley	11160184	Harjumaa	Põhi	Jah	709925
Osaühing Eesti kiirtoit	12527600	Harjumaa	Põhi	Ei	
Osaühing Ektarin	10098603	Harjumaa	Põhi	Jah	125650
osaühing Erebus	10187666	Harjumaa	Põhi	Jah	4662
Osaühing Egiid	10232257	Harjumaa	Põhi	Jah	416545
OSAÜHING ELOMETSO	10238530	Harjumaa	Põhi	Jah	1000
Osaühing Estonian Coffeehouse	10329557	Harjumaa	Põhi	Jah	465369
Osaühing Elevant	10488178	Harjumaa	Põhi	Jah	421316
OSAÜHING FIMIJA	10568301	Harjumaa	Põhi	Jah	15561
Osaühing Esperan	10711179	Harjumaa	Põhi	Jah	3591851
osaühing EVERAL TRADING	11451645	Harjumaa	Põhi	Jah	110436
Osaühing Finextra	11519126	Harjumaa	Põhi	Ei	
Osaühing GAARLIG	10048960	Harjumaa	Põhi	Jah	18225
osaühing GRANDMARK	10064691	Harjumaa	Põhi	Jah	0
Osaühing Finite	10098141	Harjumaa	Põhi	Jah	17344
Osaühing Granqvistal	10309112	Harjumaa	Põhi	Jah	1549
osaühing Frombergi Grupp	10545746	Harjumaa	Põhi	Ei	
Osaühing General Baltic Group	10753737	Harjumaa	Kõrval	Jah	0
Osaühing Firreto	10826882	Harjumaa	Kõrval	Jah	57012
Osaühing Frendol	11038616	Harjumaa	Põhi	Jah	1067843
OSAÜHING GALATON REISID	11040882	Harjumaa	Põhi	Ei	
Osaühing Forellipüük	11167173	Harjumaa	Kõrval	Jah	11086
osaühing HARREST	10031527	Harjumaa	Põhi	Ei	
osaühing Hesian	10097756	Harjumaa	Põhi	Ei	
Osaühing HIIBO	10221340	Harjumaa	Põhi	Jah	108287
Osaühing HELVONIA	10239618	Harjumaa	Põhi	Jah	596271
Osaühing Gulvero	10382899	Harjumaa	Põhi	Jah	0
Osaühing HELSE	10395117	Harjumaa	Põhi	Jah	57290
Osaühing Hansacatering	10591746	Harjumaa	Põhi	Jah	252283
Osaühing Handell	10703955	Harjumaa	Põhi	Jah	14962
OSAÜHING HANSACONSTANT & PARTNERID	10870305	Harjumaa	Põhi	Jah	20714
Osaühing Hanson Holding	11338431	Harjumaa	Põhi	Jah	0

Osaühing Ilusalong Abigail	10077802	Harjumaa	Põhi	Ei	
osaühing HUBERT & KO	10116809	Harjumaa	Põhi	Jah	27941
Osaühing Jussi Grupp	10182321	Harjumaa	Põhi	Jah	258455
Osaühing HOLGER	10221452	Harjumaa	Põhi	Jah	5613
Osaühing HÖBEKUU	10280868	Harjumaa	Põhi	Jah	0
Osaühing Honeywell	10476620	Harjumaa	Põhi	Jah	2242570
Osaühing Kalastustarbed	11253388	Harjumaa	Põhi	Jah	45450
osaühing KAMILLA SERVICE	11549893	Harjumaa	Põhi	Ei	
Osaühing Hiieleek	11714794	Harjumaa	Kõrval	Jah	5854
Osaühing Inpatex	12233889	Harjumaa	Põhi	Ei	
osaühing Kanvera	10069234	Harjumaa	Põhi	Jah	348954
osaühing Kervan	10091432	Harjumaa	Põhi	Jah	220175
Osaühing Karja Kelder	10519499	Harjumaa	Põhi	Jah	450466
OSAÜHING Ketterer	10708668	Harjumaa	Põhi	Jah	63899
Osaühing Kentmanni Pub	10789193	Harjumaa	Põhi	Jah	289293
Osaühing Kariplon	10813900	Harjumaa	Põhi	Jah	262027
Osaühing Kergelo Kaubandus	10847743	Harjumaa	Põhi	Jah	41258
Osaühing Kemendro	10858379	Harjumaa	Kõrval	Jah	34250
Osaühing KATONDA	10876851	Harjumaa	Põhi	Ei	
Osaühing KARHOF	10885695	Harjumaa	Põhi	Jah	4048
osaühing KOPLI-K	10079540	Harjumaa	Põhi	Jah	4330
Osaühing Kinaver	10096403	Harjumaa	Põhi	Ei	
Osaühing Kolm Tuvi	10342776	Harjumaa	Põhi	Jah	64470
Osaühing Krylvi	10405399	Harjumaa	Põhi	Jah	154450
Osaühing Klubikultuur	10634384	Harjumaa	Põhi	Jah	197808
osaühing Kringel	10635573	Harjumaa	Kõrval	Ei	
OSAÜHING KEVEPROF	10641734	Harjumaa	Põhi	Ei	
Osaühing KLARINO	10709337	Harjumaa	Põhi	Jah	0
Osaühing Kuku Köögid	11238791	Harjumaa	Põhi	Jah	98443
Osaühing Kongo Hotell	12146312	Harjumaa	Kõrval	Jah	39737
osaühing Kunole	10040928	Harjumaa	Põhi	Jah	0
OSAÜHING LAHE ÄRIKESKUS	10195074	Harjumaa	Põhi	Jah	91591
Osaühing Kullassepa Kelder	10226857	Harjumaa	Põhi	Jah	0
Osaühing Laurilor	10263083	Harjumaa	Kõrval	Jah	67257
OSAÜHING KÕOGIKRATT	10304304	Harjumaa	Põhi	Jah	132455
Osaühing Laumino	10452430	Harjumaa	Põhi	Jah	35001
Osaühing LAAGNOR	10669342	Harjumaa	Põhi	Jah	40966
Osaühing Lavora	11150010	Harjumaa	Põhi	Jah	1017441
Osaühing Kuppel Toitlustus	11468083	Harjumaa	Põhi	Jah	71025
Osaühing Kälimees	12433551	Harjumaa	Põhi	Jah	179470
Osaühing Leman	10073709	Harjumaa	Põhi	Jah	93283
osaühing Liivi Restoran	10174072	Harjumaa	Põhi	Jah	399391
Osaühing Lukos	10234822	Harjumaa	Kõrval	Jah	4928
Osaühing LIHULA KAUBAHOOV	10236206	Harjumaa	Põhi	Jah	93425
Osaühing Lindeberg	10368480	Harjumaa	Põhi	Jah	0
OSAÜHING LEGVA-TRADE	10559369	Harjumaa	Põhi	Jah	5242
Osaühing Levirando	10560987	Harjumaa	Põhi	Jah	116456
Osaühing LUCULLUS	10941755	Harjumaa	Põhi	Jah	536386
Osaühing LK Eined	10988159	Harjumaa	Põhi	Jah	112800

Osaühing Lestrix	12439014	Harjumaa	Põhi	Ei	
osaühing MADRIGAL	10096886	Harjumaa	Põhi	Jah	0
OSAÜHING MAIASMOKK	10202986	Harjumaa	Põhi	Jah	939603
Osaühing Maitsevõlu	10792781	Harjumaa	Põhi	Jah	563311
Osaühing MALLE KÕÖK	10827806	Harjumaa	Põhi	Jah	0
Osaühing Manfred	11050292	Harjumaa	Põhi	Jah	109820
OSAÜHING MAHARAJA ASP	11183251	Harjumaa	Põhi	Ei	
Osaühing Malana Grupp	11212828	Harjumaa	Põhi	Jah	153217
osaühing LÖWENRUH	11283478	Harjumaa	Põhi	Jah	75246
Osaühing Mamo Food	11726740	Harjumaa	Põhi	Jah	862175
Osaühing Mactime	12414344	Harjumaa	Põhi	Jah	13785
osaühing Mediaan-V	10040874	Harjumaa	Põhi	Jah	165321
Osaühing Marimo	10137177	Harjumaa	Põhi	Jah	294091
Osaühing MELLONDE	10259147	Harjumaa	Põhi	Jah	
Osaühing MARANELLO VARA	10325000	Harjumaa	Kõrval	Jah	125581
Osaühing MEPA & KO	10448351	Harjumaa	Kõrval	Jah	1629
Osaühing Maokandja	10460501	Harjumaa	Põhi	Jah	215623
Osaühing Mark Systems	10620241	Harjumaa	Põhi	Jah	377920
Osaühing MELMONT	10654458	Harjumaa	Põhi	Jah	58736
OSAÜHING Marcial	10934548	Harjumaa	Põhi	Jah	82114
Osaühing Merintal	11352104	Harjumaa	Põhi	Jah	160766
osaühing Merko	10077570	Harjumaa	Põhi	Jah	0
osaühing Miny Many	10308325	Harjumaa	Põhi	Jah	156692
osaühing Navilla	10399121	Harjumaa	Põhi	Jah	0
Osaühing Miku-Manni	10496108	Harjumaa	Põhi	Jah	175869
Osaühing Metotek Grupp	10636503	Harjumaa	Põhi	Ei	
osaühing MGM-E KAUBANDUS	10704251	Harjumaa	Põhi	Jah	287455
osaühing M-Technology	10789721	Harjumaa	Põhi	Ei	
Osaühing Nealg	10921244	Harjumaa	Põhi	Jah	285212
Osaühing Molespol	11273631	Harjumaa	Põhi	Jah	122109
OSAÜHING MIMOSA DESIGN	11282881	Harjumaa	Kõrval	Jah	2072
osaühing OpMari	10064366	Harjumaa	Põhi	Jah	0
osaühing OBERON VA	10110037	Harjumaa	Põhi	Jah	550
OSAÜHING OMARENT	10283068	Harjumaa	Põhi	Jah	24369
Osaühing Ofelo	10345131	Harjumaa	Põhi	Jah	147139
OSAÜHING N-TRANSIIT	10368913	Harjumaa	Põhi	Jah	0
osaühing Okaskera	10709538	Harjumaa	Põhi	Jah	0
Osaühing NIKA GRUPP	10951593	Harjumaa	Põhi	Jah	23637
Osaühing Nordic Hotels	11149337	Harjumaa	Kõrval	Jah	1985013
osaühing NORDWAY PROJEKT	11222672	Harjumaa	Põhi	Jah	104608
Osaühing Nevelsk	12286728	Harjumaa	Põhi	Ei	
osaühing Ove L.V.	10102693	Harjumaa	Põhi	Jah	0
OSAÜHING PIDULAUD	10528334	Harjumaa	Põhi	Jah	193120
osaühing Pentum Kaubandus	10647688	Harjumaa	Põhi	Jah	176802
Osaühing Paeton	10656380	Harjumaa	Põhi	Jah	480170
Osaühing Orantes	10919721	Harjumaa	Põhi	Jah	170805
Osaühing Ozon	10993261	Harjumaa	Põhi	Jah	667354
Osaühing People Plus	11010993	Harjumaa	Põhi	Jah	305093
Osaühing PD Grupp	11144340	Harjumaa	Põhi	Jah	27134

osaühing PEETRI CATERING	11228404	Harjumaa	Põhi	Jah	45051
Osaühing Pauer Time	12322237	Harjumaa	Põhi	Ei	
osaühing Ralmend	10027419	Harjumaa	Põhi	Jah	129104
osaühing Primento	10199296	Harjumaa	Põhi	Jah	107400
OSAÜHING PRINGLE	10327699	Harjumaa	Kõrval	Jah	21905
Osaühing Päikesekiir	10345154	Harjumaa	Põhi	Jah	0
osaühing Pirta Puhkus	10363653	Harjumaa	Põhi	Jah	99892
Osaühing Portserv	10379182	Harjumaa	Põhi	Jah	0
OSAÜHING POLARTEAM	10561194	Harjumaa	Põhi	Jah	3000
OSAÜHING Rahteks	10589169	Harjumaa	Põhi	Jah	227945
osaühing PIZZA GRANDE	10714858	Harjumaa	Põhi	Jah	576062
Osaühing PRIVATHAUS	10982174	Harjumaa	Põhi	Jah	45993
Osaühing RAUER	10110942	Harjumaa	Kõrval	Jah	5187
OSAÜHING RMM TOITLUSTUS	10188186	Harjumaa	Põhi	Jah	117377
OSAÜHING RIXMERI	10237306	Harjumaa	Põhi	Jah	196807
osaühing Resera	10263002	Harjumaa	Põhi	Jah	30486
Osaühing Ranissa	10368793	Harjumaa	Põhi	Jah	21258
Osaühing RARITEX	10650348	Harjumaa	Põhi	Jah	80105
OSAÜHING RAMBUUR TOITLUSTUS	10700164	Harjumaa	Põhi	Jah	39955
OSAÜHING RIKA MOR	10845655	Harjumaa	Põhi	Jah	90453
Osaühing RIVER BOAT	11052684	Harjumaa	Põhi	Ei	
Osaühing ROCCA HOTELLIGRUPP	11430382	Harjumaa	Kõrval	Jah	106046
Osaühing Salerno	10029654	Harjumaa	Põhi	Jah	0
Osaühing Saialill	10098595	Harjumaa	Põhi	Jah	315009
Osaühing SALUKIVI	10218042	Harjumaa	Põhi	Jah	94324
OSAÜHING ROSEUS	10367836	Harjumaa	Põhi	Ei	
OSAÜHING SAUKAS	10391504	Harjumaa	Põhi	Jah	100879
OSAÜHING ROMAILE RESTORAN	11078761	Harjumaa	Põhi	Jah	0
Osaühing Rolando Grupp	11213928	Harjumaa	Põhi	Ei	
Osaühing Rubanis	11519426	Harjumaa	Põhi	Jah	41760
Osaühing Sahnri	11576536	Harjumaa	Põhi	Jah	188424
Osaühing SAHVRI CATERING	12309725	Harjumaa	Põhi	Ei	
OSAÜHING SEMIKOR	10197446	Harjumaa	Põhi	Jah	15897
OSAÜHING SEPTEMBER & RSS	10199304	Harjumaa	Põhi	Jah	486038
Osaühing Springerald	10450253	Harjumaa	Põhi	Jah	0
osaühing Sergon Kaubandus	10481383	Harjumaa	Põhi	Jah	699035
Osaühing SERVONE S.T.	10649049	Harjumaa	Põhi	Ei	
Osaühing Spirit	10654429	Harjumaa	Põhi	Jah	0
Osaühing Serventor	11038514	Harjumaa	Põhi	Jah	114394
osaühing SELLERSON	11087837	Harjumaa	Põhi	Jah	109839
Osaühing SERDOLIK	11718479	Harjumaa	Põhi	Ei	
Osaühing Sharnell	12019565	Harjumaa	Põhi	Ei	
Osaühing Stateksi	10007865	Harjumaa	Põhi	Jah	86497
osaühing Steffi TMT	10140096	Harjumaa	Põhi	Ei	
osaühing SÜVIRAND	10384616	Harjumaa	Põhi	Jah	468232
Osaühing Taimler MM	10403532	Harjumaa	Põhi	Jah	847318

osaühing Starmaker	10412838	Harjumaa	Põhi	Jah	5760237
Osaühing Šabet Kaubandus	10568836	Harjumaa	Põhi	Jah	77020
osaühing St.Patrick's	10571502	Harjumaa	Põhi	Jah	2355575
Osaühing Sunita Trading	10703599	Harjumaa	Põhi	Jah	171736
Osaühing Tahava Grupp	11111168	Harjumaa	Põhi	Ei	
Osaühing SUPRAMAG	11167157	Harjumaa	Põhi	Jah	0
osaühing TANALEM	10030924	Harjumaa	Põhi	Jah	0
Osaühing Tross & Ko	10095800	Harjumaa	Põhi	Jah	61750
Osaühing Tiina Pizza	10166823	Harjumaa	Põhi	Ei	
Osaühing Treyer Grupp	10257763	Harjumaa	Põhi	Jah	0
Osaühing Toriales	10362483	Harjumaa	Põhi	Jah	0
Osaühing Tam-GD	10376893	Harjumaa	Põhi	Jah	166438
Osaühing Traveko	10379561	Harjumaa	Põhi	Jah	0
OSAÜHING TRIOEKSPRESS	10876762	Harjumaa	Põhi	Ei	
Osaühing TLG HOTELL	10952552	Harjumaa	Kõrval	Jah	6062000
Osaühing Tir Na Noh	12147719	Harjumaa	Põhi	Ei	
Osaühing Tuuleveski	10008480	Harjumaa	Põhi	Jah	1886327
Osaühing UEF GRUPI	10118659	Harjumaa	Kõrval	Jah	12635
osaühing VANA VILLEM	10326332	Harjumaa	Põhi	Jah	869546
OSAÜHING ULVI KÖÖK	10407004	Harjumaa	Põhi	Jah	58633
OSAÜHING TÄHETORNI	10562928	Harjumaa	Põhi	Jah	208648
Osaühing Ultex Haldus	10622560	Harjumaa	Põhi	Jah	427905
Osaühing Tuberkuloited	10676282	Harjumaa	Põhi	Jah	0
osaühing VANA BAKU	11035332	Harjumaa	Põhi	Jah	151309
osaühing WELLREAL	11207129	Harjumaa	Põhi	Jah	4064
Osaühing WellcomeGroup	11301957	Harjumaa	Põhi	Jah	14602
osaühing Verbalin	10043233	Harjumaa	Põhi	Ei	
OSAÜHING VIIGARDI	10391094	Harjumaa	Kõrval	Jah	76983
Osaühing Vengeldo	10409701	Harjumaa	Põhi	Jah	28445
Osaühing Vilan	10489947	Harjumaa	Põhi	Jah	157727
Osaühing Vesivärava	10493713	Harjumaa	Põhi	Jah	469348
Osaühing VIATOR VITA	10669035	Harjumaa	Põhi	Jah	15642
osaühing VIKREM PLUS	10807838	Harjumaa	Põhi	Jah	76010
Osaühing Virupiloot	10900012	Harjumaa	Põhi	Ei	
Osaühing Verttu	10973850	Harjumaa	Põhi	Jah	0
Osaühing VILLEMS KAUBANDUS	11026178	Harjumaa	Põhi	Jah	16658
Osaühing Väike Manuk	10396335	Harjumaa	Põhi	Jah	61800
Osaühing Völunep	10456741	Harjumaa	Põhi	Jah	0
Osaühing Õnneleidja	10827781	Harjumaa	Põhi	Jah	13760
Osvald Teenused OÜ	11140508	Harjumaa	Kõrval	Jah	56668
OÜ ABC Sadama Pubi	11194510	Harjumaa	Põhi	Jah	107391
Osteria OÜ	12061320	Harjumaa	Põhi	Jah	37929
OÜ 2 Kokteili	12143638	Harjumaa	Põhi	Ei	
OÜ 2 Bokaali	12276931	Harjumaa	Põhi	Ei	
O-Sushi TA OÜ	12630203	Harjumaa	Põhi	Jah	36073
OÜ Acubens TS	12993590	Harjumaa	Põhi	Puuduvad	
OÜ AN ja PO	10311801	Harjumaa	Põhi	Jah	0
OÜ Amerim	10574727	Harjumaa	Põhi	Jah	229587
OÜ ADELOONE	10670411	Harjumaa	Põhi	Jah	1490397

OÜ AKORD INVEST	10827054	Harjumaa	Põhi	Jah	379274
OÜ Animatic	11354149	Harjumaa	Põhi	Jah	0
OÜ Albacete	11442652	Harjumaa	Põhi	Jah	0
OÜ Ahadeli	11938264	Harjumaa	Põhi	Jah	162952
OÜ Aktsiahoidja	12432101	Harjumaa	Põhi	Ei	
OÜ Ai Long	12563613	Harjumaa	Põhi	Jah	21635
OÜ Almandin	12588911	Harjumaa	Põhi	Jah	15611
OÜ ASSA TARE	10030686	Harjumaa	Põhi	Jah	54568
OÜ ARMY LOKAAL	10284642	Harjumaa	Põhi	Jah	0
OÜ Arefonte Chemicals	10574433	Harjumaa	Põhi	Jah	144655
OÜ Azamar	10615671	Harjumaa	Põhi	Jah	454676
OÜ Barons Holdings	10705374	Harjumaa	Kõrval	Jah	13998
OÜ Barosel	11063127	Harjumaa	Põhi	Jah	42276
OÜ Arinberd	11209648	Harjumaa	Põhi	Jah	90717
OÜ Atribor	11963457	Harjumaa	Kõrval	Jah	10573
OÜ ARKAADIA GRILL	12654116	Harjumaa	Põhi	Ei	
OÜ Baan Thai	12997470	Harjumaa	Põhi	Puuduvad	
OÜ Benitrade	10569971	Harjumaa	Põhi	Jah	58031
OÜ Beetavara	10586892	Harjumaa	Põhi	Jah	0
OÜ CAFÉ ANGLAIS	10726525	Harjumaa	Põhi	Jah	0
OÜ Berlobalt	10959318	Harjumaa	Kõrval	Ei	
OÜ Bosphorus Invest	10961700	Harjumaa	Põhi	Jah	0
OÜ BELTRADOS	11625973	Harjumaa	Põhi	Ei	
OÜ Blingman	11694916	Harjumaa	Põhi	Jah	178944
OÜ BISCOTTI PAGARIKODA JA KONDIITRIÄRI	12244664	Harjumaa	Põhi	Jah	69323
OÜ BNM Group	12874804	Harjumaa	Põhi	Puuduvad	
OÜ Bestfood Investeeringud	12915443	Harjumaa	Põhi	Puuduvad	
OÜ Coffee IN	10933767	Harjumaa	Põhi	Jah	1515223
OÜ ConellGroup	10973577	Harjumaa	Põhi	Jah	39025
OÜ Cafe Ventura	11177339	Harjumaa	Põhi	Jah	0
OÜ CAFE VELVET	11212900	Harjumaa	Põhi	Jah	221918
OÜ Chedi	11223826	Harjumaa	Põhi	Jah	849116
OÜ Caterellis	11237946	Harjumaa	Põhi	Jah	74147
OÜ Caresun	11240799	Harjumaa	Põhi	Jah	369335
OÜ Chocoholik	11274924	Harjumaa	Põhi	Ei	
OÜ Cantina	12703600	Harjumaa	Põhi	Puuduvad	
OÜ Churro	12951189	Harjumaa	Põhi	Puuduvad	
OÜ Corsaria	10576557	Harjumaa	Põhi	Jah	0
OÜ EASY STAY HOSPITALITY GROUP	10920753	Harjumaa	Kõrval	Jah	513315
OÜ ELPLACER	11093536	Harjumaa	Põhi	Jah	27265
OÜ Eduger	11544453	Harjumaa	Põhi	Jah	29014
OÜ Easy Stay Holding	11678704	Harjumaa	Kõrval	Jah	0
OÜ Delhi Gate	12504777	Harjumaa	Põhi	Jah	96083
OÜ Diner Food	12597397	Harjumaa	Põhi	Jah	285234
OÜ Dumpling	12658727	Harjumaa	Põhi	Jah	9862
OÜ Eatery	12751711	Harjumaa	Põhi	Puuduvad	
OÜ Cucumis	12862586	Harjumaa	Põhi	Puuduvad	
OÜ Feeter	10195364	Harjumaa	Põhi	Jah	251835
OÜ Galerii Kohvik	11025182	Harjumaa	Põhi	Jah	0

OÜ ESTFORCE	11239328	Harjumaa	Põhi	Jah	53480
OÜ Francesco	11644999	Harjumaa	Põhi	Jah	1093849
OÜ Food24	11972485	Harjumaa	Põhi	Jah	50228
OÜ Fanyard	12252344	Harjumaa	Põhi	Jah	15115
OÜ Fesmer	12519747	Harjumaa	Põhi	Jah	115621
OÜ FLORENS	12625432	Harjumaa	Põhi	Jah	65013
OÜ Empress	12749140	Harjumaa	Põhi	Puuduvad	
OÜ Fortnoks	12849835	Harjumaa	Põhi	Puuduvad	
OÜ Goge	10901448	Harjumaa	Põhi	Ei	
OÜ HARVESTON KAUBANDUS	10960586	Harjumaa	Põhi	Jah	115721
OÜ HARMOONIKUM	11266178	Harjumaa	Põhi	Jah	0
OÜ GUSTOSO	11490912	Harjumaa	Põhi	Ei	
OÜ Grand RKVS Grupp	11913985	Harjumaa	Põhi	Ei	
OÜ Gayane	12041079	Harjumaa	Põhi	Jah	43938
OÜ Glera	12572115	Harjumaa	Põhi	Ei	
OÜ Gretel	12884062	Harjumaa	Põhi	Puuduvad	
OÜ Grillar	12956293	Harjumaa	Põhi	Puuduvad	
OÜ Gurmaaniid ja Geeniused	14013650	Harjumaa	Põhi	Puuduvad	
OÜ HETAIRIA	10213903	Harjumaa	Põhi	Ei	
OÜ Hiiu Õlletuba	10861619	Harjumaa	Põhi	Jah	76707
OÜ IGOLEG TOITLUSTAMINE	10885873	Harjumaa	Põhi	Jah	15967
OÜ Hunt Kriimsilm	10924484	Harjumaa	Kõrval	Jah	550469
OÜ Hotell Euroopa	11280161	Harjumaa	Kõrval	Jah	279307
OÜ Hinghoi	11902757	Harjumaa	Põhi	Jah	136485
OÜ Indra Baltic	12005899	Harjumaa	Põhi	Ei	
OÜ Jammidog	12293757	Harjumaa	Põhi	Ei	
OÜ Indigas	12433402	Harjumaa	Põhi	Ei	
OÜ JANSIL	12468263	Harjumaa	Põhi	Ei	
OÜ KARAMELLE	10674573	Harjumaa	Põhi	Jah	410409
OÜ Kalevi Veekeskus	11053554	Harjumaa	Kõrval	Jah	904447
OÜ KAETUD LAUAD	11667303	Harjumaa	Põhi	Jah	28677
OÜ Katusekohvik	11682497	Harjumaa	Põhi	Jah	593460
OÜ Kinokohvik Sinilind	12305762	Harjumaa	Põhi	Jah	495862
OÜ Kaskaurum	12315818	Harjumaa	Põhi	Ei	
OÜ Kanaka	12475793	Harjumaa	Põhi	Jah	39095
OÜ Kentmanni kohvik	12558032	Harjumaa	Põhi	Jah	0
OÜ Kaks Kokka	12646635	Harjumaa	Põhi	Jah	19796
OÜ Klaus Gurmee	12698903	Harjumaa	Põhi	Puuduvad	
OÜ Kriseldis	10394158	Harjumaa	Põhi	Jah	15995
OÜ Kännu Kohvik	11766417	Harjumaa	Põhi	Jah	0
OÜ Krokodiil	12269999	Harjumaa	Põhi	Jah	0
OÜ Kohvimasin	12301089	Harjumaa	Põhi	Ei	
OÜ Kolm Sibulat	12323671	Harjumaa	Põhi	Jah	775549
OÜ Krua-C	12488811	Harjumaa	Põhi	Jah	0
OÜ Krindel	12492037	Harjumaa	Põhi	Ei	
OÜ Klaus Köök	12698784	Harjumaa	Põhi	Puuduvad	
OÜ Kohvikum Cafe	12701133	Harjumaa	Põhi	Puuduvad	
OÜ Kuuvarjutus	12841153	Harjumaa	Põhi	Puuduvad	
OÜ LAVU ja KA	10854177	Harjumaa	Põhi	Jah	143514

OÜ LAPRIOR	11114924	Harjumaa	Põhi	Jah	208127
OÜ Köleri deli+pood	11430471	Harjumaa	Põhi	Jah	771523
OÜ Leva Loppan	11531673	Harjumaa	Põhi	Jah	27652
OÜ La Passion	11558923	Harjumaa	Põhi	Ei	
OÜ Laki Burger & Grill	12322890	Harjumaa	Põhi	Jah	500
OÜ Lokaal Noorus	12485646	Harjumaa	Põhi	Ei	
OÜ Levier	12707851	Harjumaa	Põhi	Jah	36883
OÜ Lemondrop	12864349	Harjumaa	Põhi	Puuduvad	
OÜ Lilleküla Kodukohvik	12944924	Harjumaa	Põhi	Puuduvad	
OÜ MAINSTREAM	10788489	Harjumaa	Põhi	Jah	0
OÜ McKenzie Invest	10951185	Harjumaa	Põhi	Jah	3922743
OÜ Matias WB	11151972	Harjumaa	Põhi	Jah	485709
OÜ MEDAMANI	11155390	Harjumaa	Põhi	Jah	48265
OÜ Mami Mek	11969359	Harjumaa	Põhi	Jah	319594
OÜ Maardu kohvik	11974931	Harjumaa	Põhi	Jah	0
Oü Maitai	11992996	Harjumaa	Põhi	Jah	242994
OÜ LÖWENS	12040909	Harjumaa	Põhi	Jah	308459
OÜ MAJA	12272844	Harjumaa	Põhi	Ei	
OÜ Merci Pierre	12311768	Harjumaa	Põhi	Jah	0
OÜ Mirabilli	10669193	Harjumaa	Põhi	Jah	811917
OÜ MEROMEST GRUPP	11021608	Harjumaa	Põhi	Jah	208026
OÜ MG Visit	12072140	Harjumaa	Põhi	Jah	0
OÜ Mziuri	12082821	Harjumaa	Põhi	Jah	398671
OÜ Mmuah	12240494	Harjumaa	Põhi	Jah	0
OÜ MIXRESTORAN	12245215	Harjumaa	Põhi	Jah	406601
OÜ Mkohvik	12517352	Harjumaa	Põhi	Jah	421936
OÜ Mitar Group	12593519	Harjumaa	Põhi	Ei	
OÜ Mesi & Vesi	12652452	Harjumaa	Põhi	Ei	
OÜ Muinas Catering	12722603	Harjumaa	Põhi	Puuduvad	
OÜ Pedase Hotell	10237186	Harjumaa	Kõrval	Jah	50779
OÜ NAUTIINAS	11057523	Harjumaa	Põhi	Jah	2162
OÜ Okasroosikese Külalistemaja	11079447	Harjumaa	Põhi	Ei	
OÜ Paradise G	11104040	Harjumaa	Põhi	Ei	
OÜ Mush Service	11259116	Harjumaa	Põhi	Ei	
OÜ Norden Holding	11365242	Harjumaa	Põhi	Jah	220739
OÜ NeikidPeikeri	12042966	Harjumaa	Põhi	Jah	252433
OÜ Odelli	12078148	Harjumaa	Põhi	Jah	709880
OÜ Naabrid	12443932	Harjumaa	Põhi	Ei	
OÜ Panino	12545673	Harjumaa	Põhi	Jah	247348
OÜ PLG Toitlustamine	10478056	Harjumaa	Põhi	Jah	103775
OÜ Pime juhus	10704512	Harjumaa	Kõrval	Jah	19426
OÜ POOL KAHEKSA	10807040	Harjumaa	Põhi	Jah	54893
OÜ Pleiering	10934324	Harjumaa	Põhi	Jah	201927
OÜ Pelibalt	10963604	Harjumaa	Põhi	Ei	
OÜ POMARON	11925936	Harjumaa	Põhi	Ei	
OÜ Picpoul	12549263	Harjumaa	Põhi	Jah	233739
OÜ Polari	12549547	Harjumaa	Põhi	Jah	1026
OÜ Pomodoro	12577118	Harjumaa	Põhi	Ei	
OÜ PINCHO	12823818	Harjumaa	Põhi	Puuduvad	
OÜ Raudteerestoran	10585007	Harjumaa	Põhi	Jah	0

OÜ PORRI & KO	10715835	Harjumaa	Põhi	Jah	392818
OÜ RAMOFEI	11068372	Harjumaa	Põhi	Jah	136224
OÜ PRUHA	11511695	Harjumaa	Põhi	Jah	84927
OÜ Rataskaevu Lounge	11769360	Harjumaa	Põhi	Ei	
OÜ Rebelot	12363305	Harjumaa	Põhi	Ei	
OÜ Precious, Delicious & Sincere	12611275	Harjumaa	Põhi	Jah	0
OÜ Pööbel	12721779	Harjumaa	Põhi	Jah	54231
OÜ Pura Brasa	12900915	Harjumaa	Põhi	Puuduvad	
OÜ Ranniku restoran	12940056	Harjumaa	Põhi	Puuduvad	
OÜ RESTEERI KAUBANDUS	10634987	Harjumaa	Põhi	Jah	321177
OÜ Restoran Kadriorg	10821910	Harjumaa	Põhi	Jah	11200
OÜ Rediska	11661495	Harjumaa	Põhi	Jah	474343
OÜ Revalfix Baltic	12005184	Harjumaa	Põhi	Jah	0
OÜ Restoran Privat	12045491	Harjumaa	Põhi	Jah	281915
OÜ RedDragon	12060496	Harjumaa	Põhi	Jah	157990
OÜ RK.EA.RV	12491888	Harjumaa	Põhi	Ei	
OÜ REGGAE	12505064	Harjumaa	Põhi	Jah	0
OÜ Ristikheina Kohvik	12664142	Harjumaa	Põhi	Jah	43000
OÜ Restal Kevad	12904528	Harjumaa	Põhi	Puuduvad	
OÜ Ruskus	10298911	Harjumaa	Põhi	Jah	85229
OÜ Santovara	10587905	Harjumaa	Põhi	Jah	111017
OÜ ROSMATON	11181714	Harjumaa	Põhi	Jah	0
OÜ Royal Dealers	11605634	Harjumaa	Põhi	Jah	148193
OÜ SAMURAI SUSHI	11972232	Harjumaa	Põhi	Jah	175216
OÜ RockMeedium	12337288	Harjumaa	Põhi	Jah	790153
OÜ Rosin	12403890	Harjumaa	Põhi	Ei	
OÜ ROCKSTOP	12444185	Harjumaa	Põhi	Ei	
OÜ Satay	12596297	Harjumaa	Põhi	Jah	153785
OÜ RoosnaS	12960219	Harjumaa	Põhi	Puuduvad	
OÜ SellShark	11221974	Harjumaa	Põhi	Jah	30840
OÜ Siinai	11939878	Harjumaa	Põhi	Jah	0
OÜ Sileri	11963440	Harjumaa	Põhi	Jah	58820
OÜ Scareface	12431745	Harjumaa	Põhi	Jah	9939
OÜ Snackmobile	12457029	Harjumaa	Põhi	Jah	7159
OÜ Selfbaar	12573994	Harjumaa	Põhi	Ei	
OÜ Siidilille	12647741	Harjumaa	Põhi	Jah	62440
OÜ Soojatooja	12667672	Harjumaa	Põhi	Jah	8807
OÜ Sheidi Bisness	12801366	Harjumaa	Põhi	Puuduvad	
OÜ Smack Planet	14014572	Harjumaa	Põhi	Puuduvad	
OÜ STILT	10464367	Harjumaa	Põhi	Jah	125185
OÜ S.V.P. RESTORANID	10652229	Harjumaa	Põhi	Jah	444610
OÜ Stratoman	10989609	Harjumaa	Põhi	Jah	261897
OÜ Südamega Tehtud	11488246	Harjumaa	Põhi	Jah	0
OÜ Supremus	11786446	Harjumaa	Põhi	Jah	0
OÜ Söökla Projektid	11949701	Harjumaa	Põhi	Jah	132381
OÜ Sunservice	12126338	Harjumaa	Põhi	Ei	
OÜ Sushique	12557452	Harjumaa	Põhi	Ei	
OÜ Suay Thai	12902995	Harjumaa	Põhi	Puuduvad	
OÜ Zamzam	14012030	Harjumaa	Põhi	Puuduvad	

OÜ Teemantid	10306059	Harjumaa	Põhi	Jah	177368
OÜ Toner.ee	11067148	Harjumaa	Põhi	Jah	90771
OÜ Toitlustaja	11355574	Harjumaa	Põhi	Jah	60470
OÜ Toidutareke	11647408	Harjumaa	Põhi	Jah	64109
OÜ TiiuKris	11708630	Harjumaa	Põhi	Ei	
OÜ Teliron	12096287	Harjumaa	Põhi	Jah	4265
OÜ Talulaps	12149380	Harjumaa	Põhi	Jah	0
OÜ Taldrik	12233175	Harjumaa	Põhi	Jah	116639
OÜ Torepere	12822061	Harjumaa	Põhi	Puuduvad	
OÜ Talleke ja Pullike	12991504	Harjumaa	Põhi	Puuduvad	
OÜ VALLI	10079014	Harjumaa	Kõrval	Jah	15028
OÜ Veelon	11966319	Harjumaa	Põhi	Jah	0
OÜ Valencia Grupp	11977949	Harjumaa	Põhi	Jah	36106
OÜ Vallatu Vombat	11991749	Harjumaa	Põhi	Jah	178431
OÜ Vabad kohvimeistrid	12073518	Harjumaa	Põhi	Jah	926270
OÜ Trimiks	12394116	Harjumaa	Põhi	Jah	57625
OÜ Tutto Bene	12471070	Harjumaa	Põhi	Jah	0
OÜ TuleKodu	12659454	Harjumaa	Põhi	Jah	0
OÜ Uber Ratio	12774801	Harjumaa	Põhi	Puuduvad	
OÜ wagun food	12858633	Harjumaa	Põhi	Puuduvad	
OÜ von Ramm	10464232	Harjumaa	Põhi	Jah	228626
OÜ VRV GRUPP	10725827	Harjumaa	Põhi	Jah	72871
OÜ VINAIO	11054468	Harjumaa	Põhi	Jah	420148
OÜ VIIMSI MÕIS	11117538	Harjumaa	Põhi	Jah	323917
OÜ Ventoluks	11274373	Harjumaa	Põhi	Jah	598645
OÜ Willow	11694112	Harjumaa	Põhi	Jah	84576
OÜ Värske	12079120	Harjumaa	Põhi	Jah	0
OÜ Viimsi Pull	12814311	Harjumaa	Põhi	Puuduvad	
OÜ Viimsi Mängutuba	12875324	Harjumaa	Põhi	Puuduvad	
OÜ Veerenni Café & Bistro	12885665	Harjumaa	Põhi	Puuduvad	
OÜ VRV GRUPP	10725827	Harjumaa	Põhi	Jah	72871
OÜ Ülemiste Hotell	11013744	Harjumaa	Kõrval	Jah	592742
Paldeire OÜ	11605901	Harjumaa	Põhi	Jah	0
OÜ X-cor Grupp	11994050	Harjumaa	Põhi	Ei	
OÜ Värske	12079120	Harjumaa	Põhi	Jah	0
OÜ Üksik Rüütel	12260255	Harjumaa	Põhi	Ei	
OÜ Värske Värk	12425733	Harjumaa	Põhi	Ei	
Padaäss OÜ	12516890	Harjumaa	Põhi	Ei	
Pagariahi OÜ	12539738	Harjumaa	Põhi	Jah	318729
OÜ ÜRT	12584124	Harjumaa	Põhi	Ei	
Paldiskiburks OÜ	11503491	Harjumaa	Põhi	Jah	0
PartnerIn OÜ	11622526	Harjumaa	Põhi	Ei	
Parklinn Grupp OÜ	11626623	Harjumaa	Põhi	Jah	30338
Pavlu Kristiine OÜ	11921648	Harjumaa	Põhi	Ei	
Pavlu Järve OÜ	11937655	Harjumaa	Põhi	Jah	471379
Party OÜ	12027240	Harjumaa	Põhi	Jah	4260
Parq OÜ	12211564	Harjumaa	Põhi	Jah	392142
Pavlu Pagari OÜ	12232997	Harjumaa	Põhi	Jah	127830
Parimad Kohvikud OÜ	12362139	Harjumaa	Põhi	Jah	0
Pastel Cafes OÜ	12693669	Harjumaa	Põhi	Puuduvad	

PERNER OÜ	10028821	Harjumaa	Põhi	Ei	
PIANO Foorum OÜ	11345209	Harjumaa	Põhi	Jah	1910277
Piano Solaris OÜ	11661785	Harjumaa	Põhi	Jah	1705851
Perrooni Kohvik OÜ	11662951	Harjumaa	Põhi	Jah	450451
Peetri Grupp OÜ	11692283	Harjumaa	Põhi	Jah	1104364
Peoteenused OÜ	12093627	Harjumaa	Põhi	Jah	269167
PIE OÜ	12097045	Harjumaa	Põhi	Ei	
Pecorino OÜ	12765653	Harjumaa	Põhi	Puuduvad	
Piano Tartu OÜ	12817841	Harjumaa	Põhi	Puuduvad	
PEETRIKEBAB OÜ	12942167	Harjumaa	Põhi	Puuduvad	
PIERRE et KONTZOW OÜ	11037911	Harjumaa	Põhi	Jah	726666
PIRITA AMPS OÜ	11502398	Harjumaa	Põhi	Jah	275642
Piip ja Tuut Mängumajad OÜ	11810825	Harjumaa	Põhi	Ei	
Pirosmani Osahing	11918853	Harjumaa	Põhi	Jah	135360
Pirita Taverna OÜ	11987848	Harjumaa	Põhi	Jah	444209
Pirburks OÜ	12082836	Harjumaa	Põhi	Jah	452405
Pikkburks OÜ	12230225	Harjumaa	Põhi	Jah	416496
Pizzadiner OÜ	12385330	Harjumaa	Põhi	Ei	
Pizzakohvik OÜ	12838010	Harjumaa	Põhi	Puuduvad	
PinnaPull OÜ	12901984	Harjumaa	Põhi	Puuduvad	
POPULAR OÜ	10910588	Harjumaa	Põhi	Jah	848445
PITSAMEISTRID OÜ	11359617	Harjumaa	Põhi	Jah	151674
Plusprisma OÜ	11606970	Harjumaa	Põhi	Jah	1618391
PL Cafeteria OÜ	11699440	Harjumaa	Põhi	Jah	68032
Preeria Holding OÜ	12325380	Harjumaa	Põhi	Ei	
Pokaal OÜ	12365445	Harjumaa	Kõrval	Jah	3851
Port Cafe OÜ	12492994	Harjumaa	Põhi	Jah	0
Pitas Pro OÜ	12801159	Harjumaa	Põhi	Puuduvad	
Pitsabaar OÜ	12822256	Harjumaa	Põhi	Puuduvad	
PM Teenindus OÜ	12911540	Harjumaa	Põhi	Puuduvad	
Premier Restaurants Eesti OÜ	10190065	Harjumaa	Põhi	Jah	17387347
Profectus OÜ	11712991	Harjumaa	Põhi	Jah	30680
ProService Assets OÜ	11907223	Harjumaa	Põhi	Jah	119661
Premiere CRU OÜ	12178714	Harjumaa	Põhi	Jah	941133
PRK Assets OÜ	12409183	Harjumaa	Põhi	Jah	0
Prorest OÜ	12486516	Harjumaa	Kõrval	Jah	72539
Premier Cafe OÜ	12570375	Harjumaa	Põhi	Ei	
Pro-Catering OÜ	12594695	Harjumaa	Põhi	Ei	
Previo OÜ	12643418	Harjumaa	Põhi	Jah	17076
Projekt Rull OÜ	12752426	Harjumaa	Põhi	Puuduvad	
Puhas Toit OÜ	10538143	Harjumaa	Põhi	Jah	44002
Quatro Food Osahing	10889606	Harjumaa	Põhi	Jah	256139
QUALITY RESIDENCE OSAÜHING	11140721	Harjumaa	Põhi	Jah	0
Przez Zapakiran OÜ	11908292	Harjumaa	Põhi	Jah	554322
PULCINELLA italian food OÜ	11963530	Harjumaa	Põhi	Jah	200489
Põko OÜ	12058750	Harjumaa	Põhi	Jah	26948
PUBIELU OÜ	12378821	Harjumaa	Põhi	Jah	15973
Pärgade Toitlustus OÜ	12543800	Harjumaa	Põhi	Ei	
Radogost OÜ	12839498	Harjumaa	Põhi	Puuduvad	

Pull OÜ	12944692	Harjumaa	Põhi	Puuduvad	
REKOM TRANS OÜ	11995227	Harjumaa	Kõrval	Jah	10076
Randal Toitlustus OÜ	12003630	Harjumaa	Põhi	Jah	25700
Raeburks OÜ	12081570	Harjumaa	Põhi	Jah	323667
Rapburks OÜ	12227447	Harjumaa	Põhi	Jah	511941
Raudtee Kohvik OÜ	12579577	Harjumaa	Põhi	Jah	136797
RedDragon Cafe OÜ	12584650	Harjumaa	Põhi	Jah	15989
Rekka Kodu OÜ	12638943	Harjumaa	Põhi	Jah	0
Rampter OÜ	12649071	Harjumaa	Põhi	Ei	
Raitar OÜ	12788163	Harjumaa	Põhi	Puuduvad	
Rannaroog OÜ	12818384	Harjumaa	Põhi	Puuduvad	
Restoran Must Lammas OÜ	10218622	Harjumaa	Põhi	Ei	
Restoran Dominic OÜ	11305033	Harjumaa	Põhi	Jah	763680
Relani Group OÜ	11936650	Harjumaa	Põhi	Ei	
RENACO Trade OÜ	12056324	Harjumaa	Põhi	Jah	8008
Restoplus OÜ	12639428	Harjumaa	Põhi	Jah	713742
Restoran Armudu OÜ	12640897	Harjumaa	Põhi	Jah	121163
Resto Kuur OÜ	12815523	Harjumaa	Põhi	Puuduvad	
Restoran Collection OÜ	12820180	Harjumaa	Põhi	Puuduvad	
Restoran Eesti OÜ	12871473	Harjumaa	Põhi	Puuduvad	
RestoFood OÜ	14006070	Harjumaa	Põhi	Puuduvad	
Revalia Europe OÜ	11386103	Harjumaa	Põhi	Jah	52110
Reval Kondiiter OÜ	11449281	Harjumaa	Kõrval	Jah	35661
RESTORAN TRI OÜ	11683114	Harjumaa	Põhi	Jah	808251
Restoran Wirulane OÜ	11985312	Harjumaa	Põhi	Ei	
Rice&Nori OÜ	12407209	Harjumaa	Põhi	Jah	392198
Restoran River OÜ	12423102	Harjumaa	Põhi	Ei	
Restoran Trühvel OÜ	12715017	Harjumaa	Põhi	Puuduvad	
RevaliaResto Grupp OÜ	12832071	Harjumaa	Põhi	Puuduvad	
Restoran MuSu OÜ	12902328	Harjumaa	Põhi	Puuduvad	
Reval Catering OÜ	12914685	Harjumaa	Põhi	Puuduvad	
Rohujuur OÜ	11923469	Harjumaa	Põhi	Ei	
Ringleader OÜ	11940166	Harjumaa	Põhi	Jah	1143753
Road Planner OÜ	12055868	Harjumaa	Kõrval	Ei	
Ringburks OÜ	12082859	Harjumaa	Põhi	Jah	94780
Ritchy OÜ	12248538	Harjumaa	Põhi	Jah	82062
RM Capital OÜ	12259915	Harjumaa	Põhi	Jah	98908
RODMAN OÜ	12425974	Harjumaa	Põhi	Jah	17126
Roheline Avokaado OÜ	12580327	Harjumaa	Põhi	Ei	
Ring Kuubis OÜ	12855764	Harjumaa	Põhi	Puuduvad	
Roheline Kivi OÜ	12955052	Harjumaa	Põhi	Puuduvad	
Roosikrantsi Hotell OÜ	11361907	Harjumaa	Kõrval	Jah	363852
Rossoblu OÜ	11868888	Harjumaa	Põhi	Jah	46804
RPRae OÜ	12185039	Harjumaa	Põhi	Ei	
R&R Food OÜ	12438894	Harjumaa	Põhi	Ei	
Roosikrantsi OÜ	12473092	Harjumaa	Põhi	Jah	80840
Roosa Liblikas OÜ	12667494	Harjumaa	Põhi	Jah	112000
RS Bars OÜ	12793164	Harjumaa	Põhi	Puuduvad	
RoyalGrad OÜ	12830925	Harjumaa	Põhi	Puuduvad	
RONGAR OÜ	12870054	Harjumaa	Põhi	Puuduvad	

Rootsu Resto OÜ	12877091	Harjumaa	Põhi	Puuduvad	
Samisa Grupp OÜ	11385061	Harjumaa	Põhi	Jah	61840
Saareburger OÜ	11473138	Harjumaa	Põhi	Jah	449884
Safe Trading OÜ	11503980	Harjumaa	Põhi	Jah	0
Rucola Grupp OÜ	11606349	Harjumaa	Põhi	Jah	1642461
Rõõmuallika OÜ	11929041	Harjumaa	Põhi	Jah	80715
SAIAKOHVIK OÜ	12377224	Harjumaa	Põhi	Jah	739398
Samovar OÜ	12411903	Harjumaa	Põhi	Jah	5600
Samamir Trade OÜ	12553738	Harjumaa	Põhi	Ei	
Salvusvita OÜ	12696780	Harjumaa	Põhi	Puuduvad	
Rullfood OÜ	14010870	Harjumaa	Põhi	Puuduvad	
Schlössle AS	10197908	Harjumaa	Kõrval	Jah	436416
Sassialex OÜ	10981756	Harjumaa	Põhi	Jah	8038
Seacom International OÜ	11964072	Harjumaa	Põhi	Jah	95709
Saukas Food OÜ	12006410	Harjumaa	Põhi	Jah	272942
Sanju Baltic OÜ	12433626	Harjumaa	Põhi	Jah	80383
Satumaa OÜ	12444952	Harjumaa	Põhi	Ei	
Sayb OÜ	12456018	Harjumaa	Põhi	Jah	47409
San Antonio Ribs OÜ	12765073	Harjumaa	Põhi	Puuduvad	
SANA SKY OÜ	12807877	Harjumaa	Põhi	Puuduvad	
Saporita OÜ	12993743	Harjumaa	Põhi	Puuduvad	
SEVDA SEIDMAMEDOVA	10402716	Harjumaa	Põhi		
Select Service Partner Eesti Aktsiaselts	10555615	Harjumaa	Põhi	Jah	1707868
Serverette OÜ	10577976	Harjumaa	Põhi	Jah	698784
Shark Baltic OÜ	11466078	Harjumaa	Põhi	Jah	637557
Shapla OÜ	11582117	Harjumaa	Põhi	Jah	92890
Sevan Eesti OÜ	11762606	Harjumaa	Põhi	Ei	
Sharkaza OÜ	12201258	Harjumaa	Põhi	Jah	43093
Shamrock Grupp OÜ	12561904	Harjumaa	Põhi	Jah	71586
SEVA CATERING OÜ	12615445	Harjumaa	Põhi		
Seumiseu OÜ	12667933	Harjumaa	Põhi	Jah	0
Shotbar OÜ	11950710	Harjumaa	Kõrval	Jah	19374
Silver Cafe OÜ	12056000	Harjumaa	Põhi	Ei	
Simus OÜ	12087816	Harjumaa	Põhi	Jah	71960
Siilisaba OÜ	12139009	Harjumaa	Põhi	Jah	272772
Sirba OÜ	12587105	Harjumaa	Põhi	Ei	
Si Coffee OÜ	12702606	Harjumaa	Põhi	Puuduvad	
Sirena & Ko OÜ	12830735	Harjumaa	Põhi	Puuduvad	
Skeletor OÜ	12912551	Harjumaa	Põhi	Puuduvad	
Shiki OÜ	12925163	Harjumaa	Põhi	Puuduvad	
Shi OÜ	12990580	Harjumaa	Põhi	Puuduvad	
S-N Räägupesa Osühing	10142965	Harjumaa	Põhi	Jah	486598
SnackDonald OÜ	12044161	Harjumaa	Põhi	Ei	
Skinest Keskus OÜ	12063081	Harjumaa	Kõrval	Jah	96000
Snack OÜ	12211127	Harjumaa	Põhi	Ei	
SOFIANNA OÜ	12281168	Harjumaa	Põhi	Jah	35375
Soima OÜ	12338187	Harjumaa	Põhi	Ei	
Soffi Grupp OÜ	12371339	Harjumaa	Põhi	Ei	
Sketchhouse OÜ	12673402	Harjumaa	Põhi	Ei	

Sodexo OÜ	12698371	Harjumaa	Põhi	Jah	766047
Smuhvik OÜ	12951048	Harjumaa	Põhi	Puuduvad	
SOLSPORT OÜ	10258082	Harjumaa	Põhi	Ei	
Steel Service OÜ	11900095	Harjumaa	Põhi	Jah	153717
SONA Lucrum OÜ	12044244	Harjumaa	Põhi	Ei	
Square Kebab OÜ	12073984	Harjumaa	Põhi	Jah	124790
Spell OÜ	12175727	Harjumaa	Põhi	Jah	10883
Soobburks OÜ	12225253	Harjumaa	Põhi	Jah	470992
Soul Lounge OÜ	12263236	Harjumaa	Põhi	Ei	
Sorka OÜ	12555186	Harjumaa	Põhi	Jah	74687
Spordi Kohvik OÜ	12574580	Harjumaa	Põhi	Ei	
Starfly OÜ	12734121	Harjumaa	Põhi	Puuduvad	
Stroomi Arenduse osäühing	10934063	Harjumaa	Põhi	Ei	
STRAIK OÜ	11015890	Harjumaa	Põhi	Ei	
Superservice Kaubandus OÜ	11791269	Harjumaa	Põhi	Jah	48289
SUPERTORT OÜ	11997143	Harjumaa	Põhi	Jah	73009
Submarine Estonia OÜ	12422096	Harjumaa	Põhi	Jah	209586
Straik Catering Osäühing	12495082	Harjumaa	Põhi	Ei	
SushiBoom OÜ	12666520	Harjumaa	Põhi	Ei	
Suhkruingel OÜ	12881454	Harjumaa	Põhi	Puuduvad	
SUSHI ART OÜ	12893670	Harjumaa	Põhi	Puuduvad	
SummerFood OÜ	14019990	Harjumaa	Põhi	Puuduvad	
Sushi Silk OÜ	11026698	Harjumaa	Põhi	Ei	
Sushi Kitty OÜ	11961122	Harjumaa	Põhi	Jah	178332
Sushi line OÜ	12062162	Harjumaa	Põhi	Jah	76682
Sushi Set OÜ	12229431	Harjumaa	Põhi	Jah	132842
SUSHI POOD OÜ	12452983	Harjumaa	Põhi	Ei	
Sushi Ekspert OÜ	12464992	Harjumaa	Põhi	Jah	84808
Sushi Guru OÜ	12672971	Harjumaa	Põhi	Jah	3750
Sushi Stars OÜ	12702948	Harjumaa	Põhi	Puuduvad	
Sushi Panda OÜ	12823406	Harjumaa	Põhi	Puuduvad	
Sushi Masters OÜ	14006302	Harjumaa	Põhi	Puuduvad	
Svetaleks OÜ	11147516	Harjumaa	Põhi	Jah	154784
SÖÖGI SERVICE OÜ	11489910	Harjumaa	Põhi	Jah	258497
Sushi Top OÜ	11913637	Harjumaa	Põhi	Jah	142462
Sõpruse Bistro OÜ	11979569	Harjumaa	Põhi	Jah	274098
Svetlana OÜ	11985648	Harjumaa	Põhi	Ei	
Sushi Time OÜ	12022411	Harjumaa	Põhi	Jah	180715
SuShi StopP OÜ	12095365	Harjumaa	Põhi	Jah	5348
sünne OÜ	12274406	Harjumaa	Põhi	Jah	50401
Sõõrikumeistrid Tallinn OÜ	12536208	Harjumaa	Põhi	Ei	
Sushitsu OÜ	12902144	Harjumaa	Põhi	Puuduvad	
Taipan Baltic OÜ	11396136	Harjumaa	Põhi	Jah	84789
ZIP Food OÜ	11470461	Harjumaa	Põhi	Jah	309544
Taco Express OÜ	11644976	Harjumaa	Põhi	Jah	606438
ZEP Group OÜ	12379341	Harjumaa	Põhi	Jah	580723
Tai Ji OÜ	12810320	Harjumaa	Põhi	Puuduvad	
Tabasalu Pleiss OÜ	12892297	Harjumaa	Põhi	Puuduvad	
Taevaprojekt OÜ	12892765	Harjumaa	Põhi	Puuduvad	
Zangezür Restoran OÜ	12977119	Harjumaa	Põhi	Puuduvad	

TAAP CATERING OÜ	12993242	Harjumaa	Põhi	Puuduvad	
Taka OÜ	14006963	Harjumaa	Põhi	Puuduvad	
TALMUST OÜ	10939729	Harjumaa	Põhi	Jah	403273
TARKALD OÜ	10941040	Harjumaa	Põhi	Jah	247820
TALLAAG OÜ	11333029	Harjumaa	Põhi	Jah	542657
TARKESK OÜ	11333041	Harjumaa	Põhi	Jah	262608
Talresto OÜ	11983069	Harjumaa	Põhi	Jah	451926
Tammevana OÜ	12317920	Harjumaa	Põhi	Jah	79786
Tapenade OÜ	12400383	Harjumaa	Põhi	Jah	630060
Tarniko OÜ	12466034	Harjumaa	Põhi	Jah	15320
Tanuki OÜ	12604766	Harjumaa	Põhi	Ei	
Taluke Lemmaru OÜ	12812986	Harjumaa	Põhi	Puuduvad	
Tartuburks OÜ	11503224	Harjumaa	Põhi	Jah	119907
Tatjana Dubina	11693242	Harjumaa	Põhi		
Taste of Italy OÜ	12152459	Harjumaa	Põhi	Jah	0
TASTY PIZZA CATERING OÜ	12202217	Harjumaa	Põhi	Jah	8665
Telliskivi Veetorni OÜ	12488704	Harjumaa	Põhi	Ei	
Tervislik Elu OÜ	12520756	Harjumaa	Põhi	Jah	10014
Terviseks OÜ	12611631	Harjumaa	Põhi	Ei	
Team Adventure OÜ	12618202	Harjumaa	Kõrval	Jah	1130
Terviseks Trading OÜ	12784946	Harjumaa	Põhi	Puuduvad	
TasteTools OÜ	12931287	Harjumaa	Põhi	Puuduvad	
Tigraman OÜ	11157532	Harjumaa	Põhi	Jah	212745
Timestop OÜ	11321262	Harjumaa	Põhi	Jah	838671
Tippteenus OÜ	11580503	Harjumaa	Põhi	Ei	
Tianmga OÜ	12182265	Harjumaa	Põhi	Jah	83522
Till ja Kummel OÜ	12208415	Harjumaa	Põhi	Jah	116437
Thai Kinnisvara Express OÜ	12332240	Harjumaa	Põhi	Ei	
Time4sushi OÜ	12349127	Harjumaa	Põhi	Ei	
T & M CATERING OÜ	12349386	Harjumaa	Põhi	Ei	
Tkohvik OÜ	12370021	Harjumaa	Põhi	Jah	588276
The Chapters Group OÜ	14020756	Harjumaa	Põhi	Puuduvad	
Toitlustus Grupp OÜ	11716799	Harjumaa	Põhi	Jah	0
Toidumaania OÜ	11881179	Harjumaa	Põhi	Jah	277682
Toit OÜ	11971669	Harjumaa	Põhi	Jah	312980
Toidugrupp OÜ	12415195	Harjumaa	Põhi	Jah	36290
Toits Ülemiste OÜ	12575711	Harjumaa	Põhi	Jah	205370
Toits City OÜ	12575800	Harjumaa	Põhi	Jah	490090
Toidutervis OÜ	12844915	Harjumaa	Põhi	Puuduvad	
Toit Ratastel OÜ	12859451	Harjumaa	Põhi	Puuduvad	
Toidutankla OÜ	12969232	Harjumaa	Põhi	Puuduvad	
TOA Rotermann OÜ	12985998	Harjumaa	Põhi	Puuduvad	
Toomatare Osäühing	10017607	Harjumaa	Kõrval	Jah	45767
Toscana Eesti OÜ	11017096	Harjumaa	Põhi	Jah	0
Tommi Grill OÜ	11882753	Harjumaa	Põhi	Jah	699777
Tomat OÜ	12156405	Harjumaa	Põhi	Jah	18674
Topenant OÜ	12490802	Harjumaa	Põhi	Jah	31875
Tokyo Group OÜ	12555648	Harjumaa	Põhi	Jah	101690
Topellier Bakery OÜ	12804330	Harjumaa	Põhi	Puuduvad	
Toortoidukohvik UÜ	12821417	Harjumaa	Põhi	Puuduvad	

Torni Pizza OÜ	12827681	Harjumaa	Põhi	Puuduvad	
Tooring Group OÜ	12906102	Harjumaa	Põhi	Puuduvad	
TRIVOLI OÜ	10202992	Harjumaa	Põhi	Jah	164819
Tulundusühistu Firostefani	10525146	Harjumaa	Põhi	Jah	50547
Tresmark osühing	10745020	Harjumaa	Põhi	Jah	2309553
TradeHouse Marketing OÜ	11710377	Harjumaa	Põhi	Jah	5102
Totiano Grupp OÜ	11912661	Harjumaa	Põhi	Jah	41354
tramm24 OÜ	12043339	Harjumaa	Põhi	Jah	0
Tradecraft OÜ	12541400	Harjumaa	Põhi	Jah	13677
Trend Catering OÜ	12640029	Harjumaa	Põhi	Jah	7467
TROE MAJA OÜ	12915182	Harjumaa	Põhi	Puuduvad	
T.T Bachmann OÜ	14006325	Harjumaa	Põhi	Puuduvad	
täisühing Piki	10038191	Harjumaa	Põhi	2012	
täisühing Idakaup	10042494	Harjumaa	Põhi	2008	
tulundusühistu Šeiker	10060629	Harjumaa	Kõrval	Jah	225015
täisühing Valgepuri	10110631	Harjumaa	Põhi	Pole	
Tuuleveski Arenduse OÜ	10847594	Harjumaa	Põhi	Jah	589454
TÜ LUGI GRILL	12230359	Harjumaa	Põhi	Jah	0
Täht OÜ	12390839	Harjumaa	Põhi	Jah	42125
TÜLL OÜ	12557446	Harjumaa	Põhi	Jah	60185
Tuulik OÜ	12960567	Harjumaa	Põhi	Puuduvad	
Tänavatoit OÜ	12987141	Harjumaa	Põhi	Puuduvad	
ULVI JAAKSON	10758821	Harjumaa	Põhi		
Unibusiness OÜ	11546854	Harjumaa	Põhi	Jah	80363
Urban Style Company OÜ	12076244	Harjumaa	Põhi	Jah	39044
ULLA PUBI OÜ	12438500	Harjumaa	Põhi	Jah	55779
Ugur OÜ	12467246	Harjumaa	Põhi	Jah	45478
U-Bistroo OÜ	12550450	Harjumaa	Põhi	Jah	561085
Uptown Sushi OÜ	12586784	Harjumaa	Põhi	Ei	
Uber Invest OÜ	12737786	Harjumaa	Põhi	Puuduvad	
Uiaka OÜ	12803537	Harjumaa	Põhi	Puuduvad	
Unistuste maitse OÜ	12849226	Harjumaa	Põhi	Puuduvad	
Usaldusühing H&S SERVICES	10680622	Harjumaa	Kõrval	2013	
Valencia Pluss OÜ	11662460	Harjumaa	Põhi	Jah	33204
Vaaderkassid OÜ	11950839	Harjumaa	Põhi	Jah	0
VAHVA NOORED OÜ	11999165	Harjumaa	Põhi	Jah	0
V.A.G. OÜ	12004308	Harjumaa	Põhi	Ei	
Vaba Lava Restoran OÜ	12652222	Harjumaa	Põhi	Ei	
UÜ Kaur & Co	12672756	Harjumaa	Põhi	Pole	
Uue Maaailma Catering OÜ	12792644	Harjumaa	Põhi	Puuduvad	
Vabaduskohvik OÜ	12861138	Harjumaa	Põhi	Puuduvad	
Waht OÜ	12985952	Harjumaa	Põhi	Puuduvad	
Vanaema Juures Osühing	10378656	Harjumaa	Põhi	Jah	1665448
Valitex osühing	10538456	Harjumaa	Põhi	Jah	0
Van De Fresh OÜ	11974828	Harjumaa	Põhi	Jah	17067
Varens Kaubandus OÜ	12267197	Harjumaa	Põhi	Ei	
Valge Duo OÜ	12297086	Harjumaa	Põhi	Jah	14672
Variom Grupp OÜ	12406670	Harjumaa	Põhi	Jah	294531
Valper OÜ	12845783	Harjumaa	Põhi	Puuduvad	
Wana & K OÜ	12852464	Harjumaa	Põhi	Puuduvad	

Valge Sibul OÜ	12905054	Harjumaa	Põhi	Puuduvad	
Vanakubja OÜ	12988838	Harjumaa	Põhi	Puuduvad	
Vellosar Kaubanduse OÜ	10112022	Harjumaa	Põhi	Jah	597421
VB Finest OÜ	11620728	Harjumaa	Põhi	Jah	168561
Veinikivi OÜ	11691591	Harjumaa	Põhi	Jah	218034
Velero Grupp OÜ	11914252	Harjumaa	Põhi	Ei	
Veerenni Kvartal OÜ	11951842	Harjumaa	Põhi	Jah	30018
VENKATS KITCHEN OÜ	11980993	Harjumaa	Põhi	Ei	
Vats Toitlustus OÜ	12159958	Harjumaa	Põhi	Ei	
Veinibaar OÜ	12317721	Harjumaa	Kõrval	Jah	3905
Ventus Roasting OÜ	12357799	Harjumaa	Kõrval	Jah	6139
Vasudeva OÜ	12446149	Harjumaa	Põhi	Ei	
WETT Eesti OÜ	10495860	Harjumaa	Kõrval	Jah	202291
VERONA OÜ	11372222	Harjumaa	Põhi	Ei	
WESTHAM SERVICE OÜ	11815573	Harjumaa	Põhi	Jah	0
Veski Kõrts OÜ	11951566	Harjumaa	Põhi	Jah	372310
Vernalia OÜ	12120100	Harjumaa	Põhi	Jah	170290
Westen Land OÜ	12305012	Harjumaa	Põhi	Jah	0
Vesivärava Grill OÜ	12587677	Harjumaa	Põhi	Jah	0
Vermont OÜ	12782812	Harjumaa	Põhi	Puuduvad	
Western Saloons OÜ	12901458	Harjumaa	Põhi	Puuduvad	
Weps OÜ	14015407	Harjumaa	Põhi	Puuduvad	
Viirisepa OÜ	10503469	Harjumaa	Kõrval	Jah	31000
VIINARANNASTA OÜ	11520412	Harjumaa	Põhi	Jah	1416524
Villa Thai OÜ	11531812	Harjumaa	Põhi	Jah	661239
Wine & Catering Estonia OÜ	12008354	Harjumaa	Põhi	Ei	
VIET OÜ	12020522	Harjumaa	Põhi	Jah	76267
Wiger Rims OÜ	12126798	Harjumaa	Põhi	Ei	
Viigimari OÜ	12173510	Harjumaa	Põhi	Jah	318798
Vilburks OÜ	12231638	Harjumaa	Põhi	Jah	253946
WIND CROSSROAD OÜ	12547287	Harjumaa	Põhi	Jah	28768
Viimsburks OÜ	12671389	Harjumaa	Põhi	Jah	0
Virve Prussakov	10391556	Harjumaa	Põhi		
VINS-SV OÜ	11342146	Harjumaa	Põhi	Jah	20785
Vippburger OÜ	11503164	Harjumaa	Põhi	Jah	419127
WinWinPartner OÜ	11878510	Harjumaa	Põhi	Jah	51569
WingStop OÜ	12077806	Harjumaa	Põhi	Ei	
Winelibrary OÜ	12380539	Harjumaa	Põhi	Jah	285620
Vino & Tapas OÜ	12493449	Harjumaa	Põhi	Ei	
Vinmark Grupp OÜ	12583120	Harjumaa	Põhi	Jah	129824
VIVA RESTO OÜ	12726297	Harjumaa	Põhi	Puuduvad	
Wirtshaus OÜ	12829689	Harjumaa	Põhi	Puuduvad	
www.tehnoilevaatus.ee OÜ	11975733	Harjumaa	Põhi	Jah	0
Võrrburks OÜ	12669949	Harjumaa	Põhi	Jah	0
VKR Est OÜ	12683286	Harjumaa	Põhi	Ei	
WOK TALLINN OÜ	12712533	Harjumaa	Põhi	Puuduvad	
Vrapikohvik OÜ	12791030	Harjumaa	Põhi	Puuduvad	
Vlog MediaHouse OÜ	12865716	Harjumaa	Põhi	Puuduvad	
Wu Wei OÜ	12928411	Harjumaa	Põhi	Puuduvad	
Õisburks OÜ	12941021	Harjumaa	Põhi	Puuduvad	

Väike Gruusia OÜ	12991987	Harjumaa	Põhi	Puuduvad	
Vivasofia OÜ	14005768	Harjumaa	Põhi	Puuduvad	
Üleburks OÜ	11503589	Harjumaa	Põhi	Jah	0
Yo Eesti OÜ	12143087	Harjumaa	Põhi	Ei	
XPRS Gourmet OÜ	12407741	Harjumaa	Põhi	Ei	
Yousuf OÜ	12504355	Harjumaa	Põhi	Jah	15466
Xazar Service OÜ	12668594	Harjumaa	Põhi	Jah	15899
Your Coffee OÜ	12710310	Harjumaa	Põhi	Puuduvad	
Önnemeistrid OÜ	12713113	Harjumaa	Põhi	Puuduvad	
Ökonaut OÜ	12838056	Harjumaa	Põhi	Puuduvad	
AIMAR HANSEN	10755640	Hiiumaa	Põhi		
osaühing MaineGrupp	10787062	Hiiumaa	Põhi	Jah	257528
ARDORAN OÜ	10793183	Hiiumaa	Kõrval	Ei	
KARUDETARU OÜ	11247040	Hiiumaa	Põhi	Jah	0
Meretamme OÜ	11495217	Hiiumaa	Põhi	Jah	32341
Oksana Serdjuk	12099535	Hiiumaa	Põhi		
Mere Sira OÜ	12183081	Hiiumaa	Põhi	Jah	15745
Liana Rajaveer	12202453	Hiiumaa	Põhi		
Merike Kesküla Heltermaa baar	12798144	Hiiumaa	Põhi		
Kalana Sadamaresto OÜ	12862793	Hiiumaa	Põhi	Puuduvad	
Osaühing TELKOT	10030025	Hiiumaa	Kõrval	Jah	3450
OSAÜHING VETSITALL	10193477	Hiiumaa	Põhi	Jah	36567
OÜ KATRES	10383321	Hiiumaa	Kõrval	Jah	4674
OÜ Exo Trade	10454682	Hiiumaa	Kõrval	Jah	34141
OÜ Aitor KT	10784652	Hiiumaa	Põhi	Ei	
OÜ Aadupoisid	10845170	Hiiumaa	Põhi	Jah	99017
OÜ HIIU VILL	11022186	Hiiumaa	Kõrval	Jah	2806
OÜ Linnumäe Puhkekeskus	11040818	Hiiumaa	Põhi	Jah	79823
osaühing Timmhar	11321658	Hiiumaa	Põhi	Jah	38165
OÜ M&T ECC	11658731	Hiiumaa	Põhi	Jah	43636
OÜ Pihlamari	10102055	Hiiumaa	Kõrval	Jah	8981
OÜ PADU HOTELL	11177983	Hiiumaa	Kõrval	Jah	3222
Rannakas OÜ	11393445	Hiiumaa	Põhi	Jah	180838
Ristnaotsa osaühing	11487941	Hiiumaa	Põhi	Jah	21379
OÜ Roograhu Sadam	11584889	Hiiumaa	Põhi	Jah	124332
OÜ PHARUS	12150785	Hiiumaa	Põhi	Jah	50951
Terje Vähejaus	12233324	Hiiumaa	Põhi		
Priiankru OÜ	12653500	Hiiumaa	Põhi	Jah	52231
Suveresto OÜ	12661089	Hiiumaa	Põhi	Jah	110687
Rookopli Invest OÜ	12780397	Hiiumaa	Põhi	Puuduvad	
Õnne Pärigma	11818809	Hiiumaa	Põhi		
VILLA LOONA OÜ	12185140	Hiiumaa	Kõrval	Jah	22449
Aktsiaselts REPO VABRIKUD	10186193	I-Virumaa	Kõrval	Jah	31000
Aktsiaselts NARVA-JÖESUU SANATOORIUM	10228767	I-Virumaa	Kõrval	Jah	492965
Aktsiaselts AGDECK	10266845	I-Virumaa	Põhi	Jah	598998
Aktsiaselts TRANSSERVIS-N	10338071	I-Virumaa	Kõrval	Jah	17591
Aktsiaselts TOILA SANATOORIUM	10338119	I-Virumaa	Kõrval	Jah	261283
ACTTONE Osaühing	10612543	I-Virumaa	Põhi	Jah	
ALATI AVATUD OÜ	12658147	I-Virumaa	Põhi	Jah	4350

Aleksandr Aleksandrin	12865449	I-Virumaa	Põhi		
Alannaks Grupp OÜ	12938042	I-Virumaa	Põhi	Puuduvad	
AKSU Plus OÜ	12974013	I-Virumaa	Põhi	Puuduvad	
Egeria Kinnisvara Osühing	10318996	I-Virumaa	Kõrval	Jah	658936
Artjom Spasski	11291526	I-Virumaa	Põhi		
Alentagh Resort OÜ	11888916	I-Virumaa	Põhi	Ei	
Barclay Capital OÜ	12114812	I-Virumaa	Kõrval	Ei	
BALABANLAR Osühing	12207491	I-Virumaa	Põhi	Ei	
Deluxe Services OÜ	12294337	I-Virumaa	Põhi	Jah	
Anhor OÜ	12521715	I-Virumaa	Põhi	Jah	13445
Astri Toitlustus OÜ	12531375	I-Virumaa	Põhi	Jah	300625
CAZEELA OÜ	12703052	I-Virumaa	Põhi	Puuduvad	
Alzur City OÜ	12861670	I-Virumaa	Põhi	Puuduvad	
EILA VENE	10157895	I-Virumaa	Põhi		
GENNADI GOLUB	10158216	I-Virumaa	Põhi		
GAIK MARGARJAN	10294876	I-Virumaa	Põhi		
EVN OÜ	11758775	I-Virumaa	Põhi	Jah	0
FOR VARD OÜ	12201643	I-Virumaa	Põhi	Ei	
FESTUM OÜ	12301793	I-Virumaa	Põhi	Jah	53812
Extreme Catering OÜ	12406026	I-Virumaa	Põhi	Jah	83736
Famagusta OÜ	12620481	I-Virumaa	Põhi	Jah	15837
EMW Baltic OÜ	12622043	I-Virumaa	Põhi	Jah	8427
F&B Drive OÜ	12940406	I-Virumaa	Põhi	Puuduvad	
INA IVANOVA	10127836	I-Virumaa	Põhi		
JELENA ANDREJEVA	11523573	I-Virumaa	Põhi		
HoldCom OÜ	11619458	I-Virumaa	Põhi	Jah	63203
GOL PLUS UÜ	11890178	I-Virumaa	Põhi	Jah	18148
Hotei SAV OÜ	11899914	I-Virumaa	Põhi	Jah	
IPATAR GRUPP OÜ	12206882	I-Virumaa	Põhi	Ei	
Iisaku toiduklubi OÜ	12367257	I-Virumaa	Põhi	Jah	5404
Hativati OÜ	12385206	I-Virumaa	Põhi	Jah	58268
IVMALA Grupp OÜ	12592684	I-Virumaa	Põhi	Jah	141880
Green kitchen OÜ	12660606	I-Virumaa	Põhi	Ei	
KIIRA HAIROVA	10896598	I-Virumaa	Põhi		
Mehntack OÜ	11192119	I-Virumaa	Kõrval	Jah	191521
Lavis OÜ	11874340	I-Virumaa	Põhi	Jah	14600
Jelena Gunazova	11926663	I-Virumaa	Põhi		
Maamaitse OÜ	12175555	I-Virumaa	Kõrval	Jah	3683
Karsten & Partnerid OÜ	12309731	I-Virumaa	Põhi	Jah	69530
Jüri Tšistjakov	12483920	I-Virumaa	Põhi		
Julija Kiskonen	12780285	I-Virumaa	Põhi		
K&J&Co Est OÜ	12795157	I-Virumaa	Põhi	Puuduvad	
Matsuri Sushi OÜ	12854291	I-Virumaa	Põhi	Puuduvad	
MIROLEX GRUPP OSAÜHING	11719817	I-Virumaa	Põhi	Ei	
Newmetrics OÜ	11896347	I-Virumaa	Kõrval	Jah	28406
MP Solution Group OÜ	12101539	I-Virumaa	Põhi	Ei	
Nordens OÜ	12268498	I-Virumaa	Põhi	Jah	49702
Nasbor OÜ	12308714	I-Virumaa	Põhi	Jah	35842
Noorus OÜ	12486835	I-Virumaa	Kõrval	Jah	601243
M Ruut OÜ	12603850	I-Virumaa	Põhi	Jah	11892

Narova Pere OÜ	12663438	I-Virumaa	Põhi	Jah	13586
Mustard OÜ	12713030	I-Virumaa	Põhi	Jah	
NL lounge OÜ	12910109	I-Virumaa	Põhi	Puuduvad	
OSAÜHING BON-HI	10156571	I-Virumaa	Põhi	Jah	19633
Osaühing BALTISKA VIRU	10245412	I-Virumaa	Kõrval	Jah	53062
Osaühing BANZAY	10370577	I-Virumaa	Põhi	Ei	
OSAÜHING CALFORD	10370985	I-Virumaa	Põhi	Jah	33934
OLGA PROKUDINA	11003562	I-Virumaa	Põhi		
Osaühing Balti Ärigrupp	11089822	I-Virumaa	Põhi	Jah	71305
OLGA HINTS	11130674	I-Virumaa	Põhi		
Osaühing ESTARI ZORD	11234988	I-Virumaa	Põhi	Ei	
OSAÜHING ALMIRANIX	11334448	I-Virumaa	Põhi	Jah	26567
Osaühing Balti Alliance	12413121	I-Virumaa	Põhi	Jah	
Osaühing KAUKSI RAND	10196955	I-Virumaa	Põhi	Jah	48308
Osaühing GENEVA	10338183	I-Virumaa	Põhi	Jah	662432
OSAÜHING KAULERPO GRUPP	10611681	I-Virumaa	Põhi	Jah	283
Osaühing LÕVI	10612572	I-Virumaa	Põhi	Jah	64128
Osaühing GLOSTER	10928080	I-Virumaa	Põhi	Ei	
Osaühing LINAVURT	10928602	I-Virumaa	Põhi	Jah	33652
Osaühing KRUNK	10928654	I-Virumaa	Kõrval	Jah	2273
Osaühing MARELLABELL	10928708	I-Virumaa	Põhi	Jah	3360
OSAÜHING ESTERN GRUPP	10971733	I-Virumaa	Põhi	Jah	13904
Osaühing Marlin	12299398	I-Virumaa	Põhi	Jah	32366
Osaühing NARVA TES PLUS	10294103	I-Virumaa	Põhi	Jah	848838
Osaühing NARVA MARTINS	10370100	I-Virumaa	Põhi	Jah	0
Osaühing NARVA ADAGAN	10401728	I-Virumaa	Põhi	Ei	
OSAÜHING MONTEGOS	10519542	I-Virumaa	Põhi	Ei	
Osaühing MAX SERVIC	10661300	I-Virumaa	Põhi	Jah	151815
Osaühing Mäenurga Talu	10830323	I-Virumaa	Kõrval	Jah	38456
Osaühing Mustjõe Turism	10860413	I-Virumaa	Põhi	Jah	7594
osaühing Normicon Grupp	11219233	I-Virumaa	Põhi	Ei	
Osaühing Mir-ter	12093432	I-Virumaa	Põhi	Ei	
Osaühing Narva-24	12387642	I-Virumaa	Põhi	Ei	
Osaühing Perenaine	10268436	I-Virumaa	Põhi	Jah	32034
Osaühing NORTH KINGDOM	10370175	I-Virumaa	Põhi	Jah	0
Osaühing SANESI	10797076	I-Virumaa	Kõrval	Jah	78150
Osaühing RIVOSTE	11090868	I-Virumaa	Põhi	Ei	
Osaühing Peipsimaja	11173778	I-Virumaa	Kõrval	Jah	28808
Osaühing Pressing	11189006	I-Virumaa	Põhi	Jah	175455
Osaühing N&V	11189800	I-Virumaa	Kõrval	Jah	51414
Osaühing POSITIVUS	11334508	I-Virumaa	Põhi	Jah	448094
Osaühing Ronyx Log	11481735	I-Virumaa	Põhi	Jah	234541
Osaühing Okaeri	12452090	I-Virumaa	Põhi	Jah	0
Osaühing VIIRA PLUSS	10133995	I-Virumaa	Põhi	Jah	203347
Osaühing TIGRAN PLUS	10161833	I-Virumaa	Põhi	Jah	128190
Osaühing Stekil	10229270	I-Virumaa	Põhi	Jah	52756
Osaühing Tirumala	10971928	I-Virumaa	Põhi	Jah	132545
Osaühing VIDKAM	10972017	I-Virumaa	Kõrval	Jah	17179
Osaühing Torello	10972402	I-Virumaa	Põhi	Jah	0

Osaühing Travel Balt	10972649	I-Virumaa	Kõrval	Jah	238162
OSAÜHING SHINOK	11088541	I-Virumaa	Põhi	Jah	135561
OSAÜHING ZOLOTAJA KORONA	11131113	I-Virumaa	Põhi	Ei	
Osaühing SPARENBURG	11290277	I-Virumaa	Põhi	Jah	0
OÜ Akdeniz	11311720	I-Virumaa	Põhi	Jah	128277
OÜ Alõmova Irina	12153393	I-Virumaa	Põhi	Jah	15719
Osaühing Wind of Change	12290925	I-Virumaa	Põhi	Jah	15366
OÜ Koidu	12362889	I-Virumaa	Kõrval	Jah	4125
OÜ Baketti Baltic	12493924	I-Virumaa	Põhi	Ei	
OÜ Fregatt	12547590	I-Virumaa	Põhi	Jah	172896
Osaühing VJ Company	12636559	I-Virumaa	Põhi	Ei	
OÜ CharmFood	12738171	I-Virumaa	Põhi	Puuduvad	
OÜ Kivilill	12769177	I-Virumaa	Põhi	Puuduvad	
OÜ Brodvey Grupp	12840188	I-Virumaa	Põhi	Puuduvad	
OÜ Malakhat	11436947	I-Virumaa	Põhi	Jah	19827
OÜ MEDANO PLUS	11678716	I-Virumaa	Põhi	Jah	10757
OÜ Park Up	11917730	I-Virumaa	Põhi	Jah	0
OÜ Zeppelin BV	11935544	I-Virumaa	Põhi	Jah	0
OÜ liivarand	12114464	I-Virumaa	Kõrval	Jah	22068
OÜ Sillamäe Grill	12139430	I-Virumaa	Põhi	Jah	43336
OÜ Kurator	12458031	I-Virumaa	Põhi	Ei	
OÜ PT Toitlustus	12461700	I-Virumaa	Põhi	Jah	26562
OÜ Ranna Bistro	12815842	I-Virumaa	Põhi	Puuduvad	
OÜ Meretare Restoran	12881632	I-Virumaa	Põhi	Puuduvad	
OÜ TRADEX VARA	10926201	I-Virumaa	Põhi	Jah	96376
RAUDITE Osaühing	11435631	I-Virumaa	Põhi	Jah	86215
ProToit Osaühing	11781213	I-Virumaa	Põhi	Jah	70839
OÜ TBILISO	12094236	I-Virumaa	Põhi	Jah	160279
OÜ Valaste Puhkeküla	12281872	I-Virumaa	Põhi	Jah	77920
Regata OÜ	12402212	I-Virumaa	Põhi	Jah	102758
Ranna Meretare OÜ	12520638	I-Virumaa	Põhi	Jah	134165
Purtse Mõis OÜ	12613937	I-Virumaa	Põhi	Jah	33451
REDPUB OÜ	12698974	I-Virumaa	Põhi	Puuduvad	
Perepitsa OÜ	12853831	I-Virumaa	Põhi	Puuduvad	
Saka Mõis OÜ	10860821	I-Virumaa	Kõrval	Jah	314120
Rosmaleen Osaühing	11522753	I-Virumaa	Põhi	Jah	84006
Stilnex Trade OÜ	11680742	I-Virumaa	Kõrval	Ei	
R.K.Riikal OÜ	12135343	I-Virumaa	Põhi	Jah	71059
ZANA OÜ	12194096	I-Virumaa	Põhi	Jah	21011
Semurta OÜ	12298163	I-Virumaa	Põhi	Ei	
Sushi King OÜ	12327806	I-Virumaa	Põhi	Jah	133808
Sohumi OÜ	12895893	I-Virumaa	Põhi	Puuduvad	
Sinuminu OÜ	12902245	I-Virumaa	Põhi	Puuduvad	
STEAM OÜ	12965240	I-Virumaa	Põhi	Puuduvad	
Tulundusühistu VESTA KING	10127641	I-Virumaa	Kõrval	Jah	50408
Tulundusühistu INKERI	10133127	I-Virumaa	Kõrval	Jah	136875
VALGE HOBU TRAHTER Osaühing	10177372	I-Virumaa	Kõrval	Jah	5321
Tulundusühistu ANALAN	10337410	I-Virumaa	Põhi	Jah	94788
TÄISÜHING NARDANAR	10856340	I-Virumaa	Põhi	Puuduvad	

ZOJA NIKITINA	11129955	I-Virumaa	Põhi		
TTI OÜ	11481971	I-Virumaa	Põhi	Jah	3259
UÜ PAVLJANA	11689463	I-Virumaa			
TRAHTER MIMINO OÜ	12253137	I-Virumaa	Põhi	Jah	516353
Toit ja Tuju OÜ	12976120	I-Virumaa	Põhi	Puuduvad	
Viktor Trade OÜ	11049794	I-Virumaa	Põhi	Ei	
Voka Mõis Osaihing	11565030	I-Virumaa	Põhi	Jah	850
VOKA KOKAD OÜ	12280832	I-Virumaa	Põhi	Ei	
Jõgeva Majandusühistu	10136232	Jõgevamaa	Kõrval	Jah	98411
aktsiaselts Adavere Agro	10171470	Jõgevamaa	Kõrval	Jah	166697
Ferro Wood OÜ	10795779	Jõgevamaa	Põhi	Jah	0
Katarina Catering OÜ	11802518	Jõgevamaa	Põhi	Jah	14607
AMU Teenused OÜ	11961027	Jõgevamaa	Põhi	Jah	97091
ERET OÜ	11975087	Jõgevamaa	Põhi	Jah	61956
Hõrna Puhkekeskus OÜ	12295029	Jõgevamaa	Põhi	Jah	0
ImreKöök OÜ	12432561	Jõgevamaa	Põhi	Ei	
Ateljee Cafe OÜ	12672354	Jõgevamaa	Põhi	Ei	
Fatum OÜ	12739549	Jõgevamaa	Põhi	Puuduvad	
Osaihing "Pajula"	10006995	Jõgevamaa	Põhi	Jah	57032
Osaihing Enim	10086304	Jõgevamaa	Põhi	Jah	40549
osaihing NIELLO	10150002	Jõgevamaa	Põhi	Jah	169202
osaihing PANTHER TEEMAJA	10163051	Jõgevamaa	Põhi	Jah	159980
osaihing Igamehe Pubi	10564011	Jõgevamaa	Põhi	Jah	187220
LINIKA OÜ	11264498	Jõgevamaa	Kõrval	Jah	140870
Kursi Jahiloss Osaihing	11318455	Jõgevamaa	Kõrval	Jah	8306
Mari-Ann Luik	11856299	Jõgevamaa	Põhi		
Kati Kohvik OÜ	11947286	Jõgevamaa	Põhi	Jah	119301
Kursi OÜ	12912806	Jõgevamaa	Põhi	Puuduvad	
osaihing Tootsteele	10034744	Jõgevamaa	Kõrval	Jah	2437
OÜ ÄKSI PUHKEMAJA	10254641	Jõgevamaa	Kõrval	Jah	32016
Osaihing RETA KV	10587561	Jõgevamaa	Põhi	Jah	0
OÜ Peipsi Kalatööstus	10626350	Jõgevamaa	Kõrval	Jah	150913
OÜ OTTO JA POEG	10696646	Jõgevamaa	Põhi	Jah	0
OÜ Garsmille	11204088	Jõgevamaa	Põhi	Jah	4043
OÜ Artjomi juures	11441747	Jõgevamaa	Põhi	Jah	14036
OÜ Ajatu Maitse	12600515	Jõgevamaa	Põhi	Jah	58486
Prassi toitlustus OÜ	12759747	Jõgevamaa	Põhi	Puuduvad	
OÜ Rastu	12941096	Jõgevamaa	Põhi	Puuduvad	
Raimond Polli Ettevõtte PREIS	10134374	Jõgevamaa	Põhi		
TYÖVOIMA OÜ	11231793	Jõgevamaa	Põhi	Jah	5750
Puhu Risti Söögimaja OÜ	11264831	Jõgevamaa	Põhi	Jah	134876
Tuuliku Köök OÜ	12073458	Jõgevamaa	Põhi	Jah	83638
Santarosa OÜ	12413931	Jõgevamaa	Põhi	Jah	76878
Reeme OÜ	12453712	Jõgevamaa	Põhi	Ei	
PURÈE OÜ	14010522	Jõgevamaa	Põhi	Puuduvad	
KRESTO TEENINDUSE osaihing	10028366	Järvamaa	Põhi	Jah	
Osaihing BaySun	11321351	Järvamaa	Põhi	Jah	113532
Kevadekalad OÜ	11638734	Järvamaa	Põhi	Jah	128346
Connexus MC OÜ	12029300	Järvamaa	Põhi	Jah	5014

Blessor OÜ	12161139	Järvamaa	Põhi	Jah	247386
Ingi Köögid OÜ	12332523	Järvamaa	Põhi	Jah	37801
Linnutoit OÜ	12359019	Järvamaa	Põhi	Ei	
ADVE Grupp OÜ	12395943	Järvamaa	Põhi	Ei	
Katrin Aesma	12505231	Järvamaa	Põhi		
Nantex OÜ	12571239	Järvamaa	Põhi	Jah	15545
Osühing Kadri Tare	10405330	Järvamaa	Põhi	Jah	348070
Osühing Elepak	10418290	Järvamaa	Põhi	Jah	105993
Osühing WIPO	10420312	Järvamaa	Põhi	Jah	430355
Osühing Mäo Grill	10541725	Järvamaa	Põhi	Jah	462803
Osühing IMAVERE ARENDUS	10924248	Järvamaa	Põhi	Jah	180088
Osühing Tasskohvi	11322557	Järvamaa	Põhi	Jah	24641
Osühing Nurgapealne	11656755	Järvamaa	Põhi	Jah	85264
OÜ ENE KOHVIK-POOD	12115961	Järvamaa	Põhi	Jah	23225
OÜ Mahe Toit	12245907	Järvamaa	Põhi	Jah	
OÜ Memmetoit	12323702	Järvamaa	Põhi	Jah	14814
OÜ VESKISILLA	10329830	Järvamaa	Kõrval	Jah	87407
OÜ Zvuk	10453487	Järvamaa	Põhi	Jah	59500
OÜ Põhjaka mõis	11395651	Järvamaa	Põhi	Jah	497891
Racing Pub OÜ	11703199	Järvamaa	Põhi	Ei	
SOLANTO OÜ	12012534	Järvamaa	Põhi	Jah	104853
OÜ STARGIRL	12033861	Järvamaa	Põhi	Jah	
TIGERIS OÜ	12480363	Järvamaa	Põhi	Jah	6530
OÜ Ziegel	12485913	Järvamaa	Põhi	Jah	
OÜ PISI	12886641	Järvamaa	Põhi	Puuduvad	
TJ Burger Nation OÜ	14016016	Järvamaa	Põhi	Puuduvad	
Treegeri Kohviku OÜ	10094404	Järvamaa	Põhi	Jah	154086
Valentina Vain	11293086	Järvamaa	Põhi		
Vambola Merisalu	12003593	Järvamaa	Põhi		
aktsiaselts SWEDEST MOTEL GROUP	10056444	Läänemaa	Põhi	Jah	302444
aktsiaselts HEAL	10075401	Läänemaa	Kõrval	Jah	326367
Aktsiaselts Haapsalu Kuurort	11144564	Läänemaa	Kõrval	Jah	166724
Disha OÜ	11465860	Läänemaa	Põhi	Jah	
City Food OÜ	11927125	Läänemaa	Põhi	Jah	42579
Dominic Jahisadam OÜ	12292634	Läänemaa	Põhi	Jah	
Building Partners OÜ	12318569	Läänemaa	Põhi	Ei	
Aritsa OÜ	12390147	Läänemaa	Põhi	Ei	
Gourmet Streetfood OÜ	12780701	Läänemaa	Põhi	Puuduvad	
Desiree OÜ	12864622	Läänemaa	Põhi	Puuduvad	
Ida-India Kompanii OÜ	11495080	Läänemaa	Põhi	Jah	97612
Haapsalukohvik OÜ	11971362	Läänemaa	Põhi	Jah	
Logistikakorralduse Osühing	12093656	Läänemaa	Põhi	Jah	56189
Harriin OÜ	12123831	Läänemaa	Põhi	Jah	133848
Kohvikann OÜ	12256934	Läänemaa	Põhi	Jah	174079
Kelmar Catering OÜ	12449067	Läänemaa	Kõrval	Jah	21267
Haapsalu Raamat OÜ	12484316	Läänemaa	Kõrval	Jah	24135
Le May OÜ	12492712	Läänemaa	Põhi	Ei	
Kuke Galerii OÜ	12640532	Läänemaa	Põhi	Ei	
Herman OÜ	12818125	Läänemaa	Põhi	Ei	

Osaühing Kalamees	10124424	Läänemaa	Põhi	Jah	147612
osaühing KÄBI PANSIONAAT	10219716	Läänemaa	Põhi	Jah	18000
Osaühing GAVERT	10461788	Läänemaa	Põhi	Jah	87023
Osaühing Helgi	10476040	Läänemaa	Põhi	Jah	55924
NURME BISTROO OÜ	10935252	Läänemaa	Põhi	Jah	154343
osaühing AARTISH	11269366	Läänemaa	Põhi	Jah	23589
Maikl Nuum	11658837	Läänemaa	Põhi		
Matori Project OÜ	11922263	Läänemaa	Põhi	Ei	
Mozarel OÜ	12015644	Läänemaa	Põhi	Ei	
Minerta OÜ	12825792	Läänemaa	Põhi	Puuduvad	
osaühing TEELE	10078121	Läänemaa	Kõrval	Jah	67131
osaühing Päeva Villa	10109471	Läänemaa	Kõrval	Jah	48828
osaühing Särts A &T	10118754	Läänemaa	Põhi	Jah	63301
OÜ Efendi	10382853	Läänemaa	Kõrval	Jah	18444
OSAÜHING RONDO KOHVIK	10419438	Läänemaa	Põhi	Jah	77213
osaühing LINDARV	10782972	Läänemaa	Põhi	Ei	
Osaühing Vanalinna Bowling	10811142	Läänemaa	Kõrval	Jah	23399
Osaühing Maxime	10995857	Läänemaa	Põhi	Jah	615762
OÜ ESBERG PIDU JA PUHKUS	11142737	Läänemaa	Põhi	Jah	25988
Osaühing Saare Värav	11363258	Läänemaa	Põhi	Jah	130796
OÜ NÄKSI	10422647	Läänemaa	Põhi	Jah	78655
OÜ HERMANNUSE MAJA	10705859	Läänemaa	Põhi	Ei	
OÜ Laitamm & Ko	10924662	Läänemaa	Kõrval	Jah	28671
OÜ Södervik	11363036	Läänemaa	Kõrval	Jah	8337
OÜ La Cafè	11656719	Läänemaa	Põhi	Jah	
OÜ Maarits	11684964	Läänemaa	Kõrval	Jah	
OÜ KALASABA	11938442	Läänemaa	Kõrval	Jah	15420
Riisa OÜ	12457093	Läänemaa	Kõrval	Jah	3225
OÜ TETSI	12755815	Läänemaa	Põhi	Puuduvad	
OÜ Väike Salong	12999109	Läänemaa	Põhi	Puuduvad	
Wiigi OÜ	12090296	Läänemaa	Põhi	Jah	46349
Vanalinna Lounge OÜ	12424490	Läänemaa	Põhi	Jah	15911
Sadamarestoran OÜ	12452405	Läänemaa	Põhi	Jah	5842
Stritsel OÜ	12460149	Läänemaa	Põhi	Jah	3697
ROOTSITURU KOHVIK OÜ	12531257	Läänemaa	Põhi	Ei	
Tassike Teed OÜ	12836583	Läänemaa	Põhi	Puuduvad	
V-EINE OÜ	12844482	Läänemaa	Põhi	Puuduvad	
Terken OÜ	12994879	Läänemaa	Põhi	Puuduvad	
Aktsiaselts Nuka Kaubad	10229175	L-Virumaa	Põhi	Jah	60175
Aktsiaselts Vinni Spordikompleks	10445714	L-Virumaa	Kõrval	Jah	94678
Aqva Hotels Osaühing	11236415	L-Virumaa	Kõrval	Jah	1706685
Artur Osaühing	11482232	L-Virumaa	Põhi	Jah	462656
Arma Reppo	11923305	L-Virumaa	Põhi		
Ararat Grill OÜ	12022870	L-Virumaa	Põhi	Jah	363844
AILORE OÜ	12255372	L-Virumaa	Põhi	Jah	74080
Arto Saarend	12508749	L-Virumaa	Põhi		
Alfred Gurmee OÜ	12780243	L-Virumaa	Põhi	Puuduvad	
ALEKSANDRA PANTELEJEVA SANDRA PUB	12940576	L-Virumaa	Põhi		

Curmeinel Osühing	11129228	L-Virumaa	Kõrval	Ei	
DIETER HELMUT WILLI HÖLSCHER	11336163	L-Virumaa	Põhi		
Astler OÜ	11927964	L-Virumaa	Põhi	Jah	14782
Ersikada Invest OÜ	11943609	L-Virumaa	Põhi	Jah	88358
Digesto Auto OÜ	11945703	L-Virumaa	Põhi	Ei	
DREK SERVICE OÜ	12425118	L-Virumaa	Põhi	Ei	
Berliini Trahter OÜ	12509476	L-Virumaa	Põhi	Jah	290172
Grillers OÜ	12514276	L-Virumaa	Põhi	Jah	121143
Delistra OÜ	12774988	L-Virumaa	Põhi	Puuduvad	
Assaburks OÜ	12817166	L-Virumaa	Põhi	Puuduvad	
Helvi Liiva	10632238	L-Virumaa	Põhi		
Maie Maiboroda	11129889	L-Virumaa	Põhi		
Minuköök Osühing	11482692	L-Virumaa	Põhi	Jah	20244
Helika Äri Osühing	12000784	L-Virumaa	Põhi	Jah	29909
Kadri Innos	12298938	L-Virumaa	Põhi		
Mecero OÜ	12338454	L-Virumaa	Põhi	Jah	
Kerstenberg OÜ	12372190	L-Virumaa	Põhi	Jah	39665
Heamaitse OÜ	12974428	L-Virumaa	Põhi	Puuduvad	
Karini Kringel OÜ	12981055	L-Virumaa	Põhi	Puuduvad	
MERKATUS GRUPP OÜ	12984409	L-Virumaa	Põhi	Puuduvad	
Osühing Aramis	10370258	L-Virumaa	Põhi	Jah	
Osühing Euterpe	10644075	L-Virumaa	Kõrval	Jah	120513
Osühing Jäneda Mõis	10656167	L-Virumaa	Põhi	Jah	316208
Muuga Tuulik Osühing	11129524	L-Virumaa	Põhi	Jah	
Osühing Allodium	11130846	L-Virumaa	Põhi	Jah	29943
Natalija Gukova	11235657	L-Virumaa	Põhi		
Osühing Ahman Kaubandus	11688933	L-Virumaa	Põhi	Ei	
Osühing Anne Toidud	11759478	L-Virumaa	Põhi	Jah	74794
OLXCLUB OSAÜHING	12052746	L-Virumaa	Põhi	Jah	423424
Mugish OÜ	12888953	L-Virumaa	Põhi	Puuduvad	
Osühing VÕSU GRILLBAAR	10196180	L-Virumaa	Põhi	Jah	18206
Osühing MM-CONTRA	10228968	L-Virumaa	Põhi	Jah	98250
OSAÜHING VIRMA M.T.	10266124	L-Virumaa	Kõrval	Jah	490082
Osühing VIITNA KÕRTS	10267460	L-Virumaa	Põhi	Ei	
Osühing WESMO	10293730	L-Virumaa	Põhi	Jah	209119
Osühing Kurva Kodu	10610588	L-Virumaa	Põhi	Jah	25019
Osühing Silvel Teenus	10856156	L-Virumaa	Põhi	Jah	332
Osühing Kandellak	11048027	L-Virumaa	Põhi	Jah	10105
Osühing Reimerland	11435793	L-Virumaa	Põhi	Jah	76798
Osühing Vilde Kaubandus	11566167	L-Virumaa	Põhi	Jah	519457
OÜ KADAKA BAAR	10247894	L-Virumaa	Põhi	Jah	373843
OÜ Metsiku Piisoni Saloon	10662995	L-Virumaa	Põhi	Ei	
OÜ Rakvere Kebab	11482315	L-Virumaa	Põhi	Jah	157271
OÜ Laglepesa	11649732	L-Virumaa	Põhi	Jah	34058
OÜ Kaptenite Küla	11878193	L-Virumaa	Põhi	Jah	4815
OÜ Laada	11979234	L-Virumaa	Põhi	Jah	245914
OÜ Pereköök	12063320	L-Virumaa	Põhi	Jah	56972
OÜ Outback	12203926	L-Virumaa	Põhi	Jah	
OÜ Minu Maius	12581396	L-Virumaa	Põhi	Ei	

OÜ Aneira	12837499	L-Virumaa	Põhi	Puuduvad	
Saiaäri Osühing	10004631	L-Virumaa	Põhi	Jah	51856
RRLektus Aktsiaselts	10072791	L-Virumaa	Kõrval	Jah	23379
Revaalia Grupp OÜ	11998875	L-Virumaa	Põhi	Jah	
Rakvere Brezella OÜ	12402560	L-Virumaa	Põhi	Ei	
OÜ Viitna Toidutare	12604878	L-Virumaa	Põhi	Jah	309486
Seljatee OÜ	12789493	L-Virumaa	Põhi	Puuduvad	
OÜ Sinilaid	12903345	L-Virumaa	Põhi	Puuduvad	
Sheriff Group OÜ	12981010	L-Virumaa	Põhi	Puuduvad	
PGB OÜ	12997441	L-Virumaa	Põhi	Puuduvad	
Sihtasutus Käsmu Meremuuseum	90012320	L-Virumaa	Kõrval	Jah	9 321
TÄISÜHING TORNI BAAR	10161141	L-Virumaa			
Täisühing VIRHELT	10228690	L-Virumaa			
SKM SAKO Osühing	11335502	L-Virumaa	Põhi	Jah	16838
U&K TOITLUSTUS OÜ	11758355	L-Virumaa	Põhi	Jah	182080
Sushi Tiger OÜ	12246031	L-Virumaa	Põhi	Jah	302066
Taurax OÜ	12365971	L-Virumaa	Põhi	Jah	65990
Sushirestoranid OÜ	12550585	L-Virumaa	Põhi	Ei	
Sillaxer OÜ	12633035	L-Virumaa	Põhi	Jah	
TradePlus Holdings OÜ	12869163	L-Virumaa	Põhi	Puuduvad	
Tõlla Trahter OÜ	12884607	L-Virumaa	Põhi	Puuduvad	
URMAS ALTE	10246860	L-Virumaa	Põhi		
VIRUMAA KINNISVARAARENDUSE OÜ	10773499	L-Virumaa	Põhi	Jah	260958
Veipir OÜ	11291124	L-Virumaa	Põhi	Jah	37885
Vihula Manor Hospitality Osühing	11481633	L-Virumaa	Põhi	Jah	1089365
Vaksali Trahter OÜ	11624962	L-Virumaa	Põhi	Ei	
UÜ Viru Turg	11997367	L-Virumaa	Põhi	Ei	
Villa Theresa OÜ	12067239	L-Virumaa	Kõrval	Jah	97684
VanBerg OÜ	12761320	L-Virumaa	Põhi	Puuduvad	
aktsiaselts "Põlva Haigla"	10050157	Põlvamaa	Kõrval	Jah	141347
Helmi Tilkson	10063680	Põlvamaa	Põhi		
Kalev Sabaliski Hanikase Äri	10126297	Põlvamaa	Põhi		
FAUTRIX OSAÜHING	10945701	Põlvamaa	Põhi	Ei	
ATSI VEOD OÜ	11045307	Põlvamaa	Kõrval	Jah	43237
Hillis OÜ	11540001	Põlvamaa	Põhi	Jah	3026
Külagurme OÜ	12033619	Põlvamaa	Põhi	Jah	46679
Hirvemäe OÜ	12530306	Põlvamaa	Põhi	Jah	72024
Harri OÜ	12708000	Põlvamaa	Põhi	Puuduvad	
Ketses OÜ	12865478	Põlvamaa	Põhi	Puuduvad	
osühing Kadi Einola	10084759	Põlvamaa	Põhi	Jah	41698
osühing MERITEX	10086161	Põlvamaa	Põhi	Jah	6423
Osühing Kagureis	10125984	Põlvamaa	Põhi	Jah	194318
osühing VIIA VESKI	10184320	Põlvamaa	Põhi	Jah	33101
osühing Ku & Ka	10301665	Põlvamaa	Põhi	Jah	
osühing "RELVO SPORT- MOTELL"	10351551	Põlvamaa	Kõrval	Jah	43012
osühing RÄPINA REISID	10915982	Põlvamaa	Kõrval	Jah	43421
osühing Treselle	10984463	Põlvamaa	Põhi	Jah	19570
osühing HANNESTE	11008298	Põlvamaa	Põhi	Jah	

osaühing Teilmaa	11073025	Põlvamaa	Põhi	Jah	91529
OÜ KRÜÜDNERI KÕRTS	10287095	Põlvamaa	Põhi	Ei	
OÜ BRITNEY	10944110	Põlvamaa	Põhi	Jah	457015
OÜ Aasa Kohvik	11137630	Põlvamaa	Kõrval	Jah	21065
OÜ Väikelinna	11762701	Põlvamaa	Põhi	Ei	
OÜ Talutoit	12039792	Põlvamaa	Kõrval	Ei	
OÜ AH-JA	12093403	Põlvamaa	Põhi	Jah	30430
OÜ Moosen	12157149	Põlvamaa	Põhi	Ei	
OÜ Sõõriku Kaarik	12163701	Põlvamaa	Põhi	Jah	16483
OÜ KAPARELLA	12342831	Põlvamaa	Põhi	Jah	99074
OÜ Kohvik Päevalill	12746590	Põlvamaa	Põhi	Puuduvad	
täisühing ÕNNEKÄBI	10034299	Põlvamaa			
Taevaskoja Turismi- ja Puhkekeskus OÜ	10321610	Põlvamaa	Kõrval	Jah	56161
VALENTINA SARIK	10628061	Põlvamaa	Põhi		
Viive-Liivia Lints	12028624	Põlvamaa	Põhi		
Turist OÜ	12135923	Põlvamaa	Kõrval	Jah	22099
Tammikutee OÜ	12173243	Põlvamaa	Põhi	Jah	46460
Ruug OÜ	12570820	Põlvamaa	Kõrval	Jah	8643
Toomemäe OÜ	12726038	Põlvamaa	Põhi	Puuduvad	
Aktsiaselts Taastusravikeskus Viiking	10002098	Pärnumaa	Kõrval	Jah	407158
Aktsiaselts Reldor	10007753	Pärnumaa	Kõrval	Jah	200929
aktsiaselts Sanatoorium Tervis	10044777	Pärnumaa	Kõrval	Jah	691014
aktsiaselts Andropoff	10374440	Pärnumaa	Kõrval	Jah	14489
Aktsiaselts Strand	10764017	Pärnumaa	Kõrval	Jah	817006
Aale talu	11635291	Pärnumaa	Põhi		
Agiato OÜ	11700373	Pärnumaa	Põhi	Jah	197815
acceleratio OÜ	12044534	Pärnumaa	Põhi	Jah	
2T Catering OÜ	12657917	Pärnumaa	Põhi	Jah	278986
123OK OÜ	12791047	Pärnumaa	Põhi	Puuduvad	
AS Wasa	10358725	Pärnumaa	Kõrval	Jah	40664
Aktsiaselts Valge Hotell	10467940	Pärnumaa	Kõrval	Jah	21777
Blauinvest OÜ	11103513	Pärnumaa	Põhi	Jah	465090
Andrey Alexandrov	11248223	Pärnumaa	Põhi		
Alexmaja OÜ	11494821	Pärnumaa	Kõrval	Jah	76620
Arturi Kõõgid OÜ	11770244	Pärnumaa	Põhi	Jah	406089
Alabama OÜ	12071809	Pärnumaa	Põhi	Jah	150896
Annerberg Osahing	12619638	Pärnumaa	Põhi	Jah	120158
BOHEEM OÜ	12630829	Pärnumaa	Põhi	Jah	60265
Astra hotell ja restoranid OÜ	14010060	Pärnumaa	Põhi	Puuduvad	
Ene Vahuvee Sauli äri	10070605	Pärnumaa	Põhi		
Coffe Caroline OÜ	11110890	Pärnumaa	Põhi	Jah	51239
Cotze OÜ	11373454	Pärnumaa	Põhi	Jah	50338
Cherry OÜ	12016182	Pärnumaa	Põhi	Ei	
Ebraus OÜ	12085378	Pärnumaa	Põhi	Ei	
EESTILAT OÜ	12120146	Pärnumaa	Põhi	Ei	
Doberan OÜ	12229771	Pärnumaa	Kõrval	Jah	20646
Castoractivity OÜ	12659141	Pärnumaa	Põhi	Jah	12122
Cafe & Gallery OÜ	12709689	Pärnumaa	Põhi	Puuduvad	
DriimTruck OÜ	14010634	Pärnumaa	Põhi	Puuduvad	

Estonia Spa Hotels AS	10275471	Pärnumaa	Kõrval	Jah	394380
GoodProject OÜ	11096241	Pärnumaa	Kõrval	Ei	
Halinga Restoran OÜ	11159488	Pärnumaa	Põhi	Jah	168677
Halfeera OÜ	12325888	Pärnumaa	Kõrval	Jah	1173
Fresh-in OÜ	12489696	Pärnumaa	Põhi	Jah	10318
Feilenment OÜ	12643996	Pärnumaa	Põhi	Ei	
GTA Grupp OÜ	12644441	Pärnumaa	Põhi	Jah	20551
Glooren OÜ	12698483	Pärnumaa	Põhi	Jah	22013
Hea Maa OÜ	12810419	Pärnumaa	Põhi	Puuduvad	
Fishke OÜ	12936907	Pärnumaa	Põhi	Puuduvad	
Ingli puudutus OÜ	11493193	Pärnumaa	Põhi	Jah	64517
Karaleva OÜ	12067794	Pärnumaa	Põhi	Jah	131485
Jahta VKT OÜ	12423674	Pärnumaa	Põhi	Jah	17446
Kohvik OÜ	12514715	Pärnumaa	Põhi	Jah	12800
Kihnu Küek OÜ	12600188	Pärnumaa	Põhi	Jah	5094
Julik Best Coffee OÜ	12708075	Pärnumaa	Põhi	Puuduvad	
Klaud Cafe OÜ	12789197	Pärnumaa	Põhi	Puuduvad	
Kohvik Kookon OÜ	12804620	Pärnumaa	Põhi	Puuduvad	
Hellas Food OÜ	12833946	Pärnumaa	Põhi	Puuduvad	
Jääkuum OÜ	12903477	Pärnumaa	Põhi	Puuduvad	
Kolhethi OÜ	11662158	Pärnumaa	Põhi	Jah	105662
Kosmonautika OÜ	12063218	Pärnumaa	Põhi	Jah	39702
Koivu OÜ	12208912	Pärnumaa	Põhi	Ei	
Kuusetuka OÜ	12317021	Pärnumaa	Põhi	Jah	
Krull OÜ	12380321	Pärnumaa	Põhi	Ei	
Liiter OÜ	12448651	Pärnumaa	Põhi	Jah	
Linden Hotell OÜ	12472052	Pärnumaa	Kõrval	Jah	168543
Kohvik Rosin OÜ	12777691	Pärnumaa	Põhi	Puuduvad	
LLL OÜ	12977929	Pärnumaa	Põhi	Puuduvad	
Looduse Loitsud OÜ	12999457	Pärnumaa	Põhi	Puuduvad	
Matmar Toitlustuse OÜ	10929607	Pärnumaa	Põhi	Jah	59505
MaheMaa OÜ	11909951	Pärnumaa	Põhi	Jah	348728
METROBAR OÜ	11945583	Pärnumaa	Põhi	Jah	83102
M&G Toitlustus OÜ	12127295	Pärnumaa	Põhi	Ei	
Munchilla OÜ	12237523	Pärnumaa	Põhi	Ei	
MJ Toitlustus OÜ	12621517	Pärnumaa	Põhi	Jah	76206
Majakas OÜ	12638400	Pärnumaa	Põhi	Jah	74657
MR Fastfood OÜ	12826389	Pärnumaa	Põhi	Puuduvad	
Meso OÜ	12835974	Pärnumaa	Põhi	Puuduvad	
Mero Mero Foods OÜ	12854871	Pärnumaa	Põhi	Puuduvad	
osaühing Aroom K	10105065	Pärnumaa	Põhi	Jah	
Osaühing EKA Toitlustus	10119558	Pärnumaa	Põhi	Jah	63277
Osaühing F 3	10250620	Pärnumaa	Põhi	Jah	309862
osaühing Aurigena	10443796	Pärnumaa	Kõrval	Jah	80049
osaühing Elviino	10529316	Pärnumaa	Põhi	Jah	58614
Osaühing Bannerton	10657936	Pärnumaa	Põhi	Jah	114325
osaühing Carlos Cafe	10837880	Pärnumaa	Põhi	Jah	87725
osaühing Fartel Külalistemaja	11000658	Pärnumaa	Kõrval	Jah	8797
Odysseus OÜ	12284037	Pärnumaa	Põhi	Jah	66669
My Food Invest OÜ	12623798	Pärnumaa	Põhi	Jah	42559

osaühing Hore	10021109	Pärnumaa	Põhi	Jah	400842
osaühing Kadri	10044228	Pärnumaa	Põhi	Jah	303483
osaühing Joonas KT	10083547	Pärnumaa	Põhi	Jah	79084
Osaühing Hommiku	10208871	Pärnumaa	Põhi	Jah	133608
Osaühing Kesling	10550701	Pärnumaa	Põhi	Jah	64143
Osaühing Heidres	10719353	Pärnumaa	Põhi	Jah	108813
Osaühing Helmond	10765933	Pärnumaa	Põhi	Ei	
Osaühing Helliston	10837744	Pärnumaa	Kõrval	Jah	68293
osaühing INSULA	11133193	Pärnumaa	Kõrval	Jah	26416
osaühing Kello Talu	11133619	Pärnumaa	Kõrval	Jah	25551
osaühing Kurent	10044234	Pärnumaa	Põhi	Jah	134243
osaühing Motel Maria	10357418	Pärnumaa	Põhi	Jah	23439
Osaühing Kingexport	10441509	Pärnumaa	Põhi	Jah	1898645
Osaühing Koduköök	10659510	Pärnumaa	Kõrval	Jah	45267
Osaühing Kremmen	10720907	Pärnumaa	Kõrval	Jah	18310
Osaühing Kõpu Talu	10931627	Pärnumaa	Kõrval	Jah	55651
osaühing LACOSTENA	11031966	Pärnumaa	Põhi	Jah	120611
osaühing KRISBERT	11216281	Pärnumaa	Põhi	Jah	234980
OSAÜHING MaxBel	11422141	Pärnumaa	Põhi	Jah	50468
Osaühing Loob International	11903633	Pärnumaa	Põhi	Jah	
osaühing MV & R	10208492	Pärnumaa	Põhi	Jah	210215
Osaühing Sander LKP	10314248	Pärnumaa	Põhi	Ei	
Osaühing Pantole	10335013	Pärnumaa	Põhi	Jah	180230
osaühing RUFF A.R.	10530526	Pärnumaa	Kõrval	Jah	3208
osaühing Ravelte	10623972	Pärnumaa	Põhi	Jah	160634
Osaühing Reneman	10817067	Pärnumaa	Põhi	Jah	63449
Osaühing Rest Best	10931550	Pärnumaa	Põhi	Jah	483424
Osaühing Punane Torn	10982116	Pärnumaa	Põhi	Jah	82955
Osaühing PRIMOS GRUPP	11101655	Pärnumaa	Põhi	Jah	33103
osaühing Nostalgos	11185406	Pärnumaa	Põhi	Jah	42393
osaühing Veliir	10082358	Pärnumaa	Põhi	Jah	101152
Osaühing TE Ehitus	10119564	Pärnumaa	Kõrval	Jah	15416
Osaühing TTG	10129516	Pärnumaa	Põhi	Ei	
osaühing Vexit	10297981	Pärnumaa	Põhi	Jah	40716
Osaühing STV Group	10373417	Pärnumaa	Kõrval	Jah	30993
Osaühing Tervise Paradiis	10559955	Pärnumaa	Kõrval	Jah	921847
Osaühing Stewson	10658479	Pärnumaa	Põhi	Jah	
OÜ Altvälja	11636043	Pärnumaa	Põhi	Jah	23452
osaühing Sigmonton	11656034	Pärnumaa	Põhi	Jah	35622
OÜ ALLIKAKOOPA	12109305	Pärnumaa	Põhi	Jah	26200
OÜ KOIDULAPARK HOTELL	10793786	Pärnumaa	Kõrval	Jah	20890
OÜ ELEKAASIK-RIIN	11103140	Pärnumaa	Põhi	Jah	145060
OÜ Karmoon	12010305	Pärnumaa	Põhi	Jah	12354
OÜ Finner	12113318	Pärnumaa	Kõrval	Ei	
OÜ Fragum	12397764	Pärnumaa	Põhi	Jah	124604
OÜ Easy Bite	12736166	Pärnumaa	Põhi	Puuduvad	
OÜ Citron Gurmande	12753093	Pärnumaa	Põhi	Puuduvad	
OÜ Kohvikultuur	12779508	Pärnumaa	Põhi	Puuduvad	
OÜ Koko Kookos	12825220	Pärnumaa	Põhi	Puuduvad	
OÜ Hommiku Kohvik	14010775	Pärnumaa	Põhi	Puuduvad	

OÜ Kukeranna	10898999	Pärnumaa	Kõrval	Jah	3577
OÜ Lacree Kaubandus	10930875	Pärnumaa	Põhi	Jah	88983
OÜ Kollane Koer	11800235	Pärnumaa	Põhi	Jah	122325
OÜ Ormello Kaubandus	11948765	Pärnumaa	Põhi	Jah	45246
OÜ Lille Toidutare	11985022	Pärnumaa	Põhi	Ei	
OÜ Neve Group	12305532	Pärnumaa	Põhi	Jah	7715
OÜ Kvaliteetteenused	12328987	Pärnumaa	Põhi	Jah	12257
OÜ LEHE KOHVIK	12462473	Pärnumaa	Põhi	Jah	298620
OÜ Peatükk	12844179	Pärnumaa	Põhi	Puuduvad	
OÜ LaBre	12848758	Pärnumaa	Põhi	Puuduvad	
OÜ United Shipping	10546964	Pärnumaa	Põhi	Ei	
OÜ R&G	11527012	Pärnumaa	Põhi	Jah	33556
OÜ TRÜHVEL	11641392	Pärnumaa	Põhi	Jah	29624
OÜ Risco	11700858	Pärnumaa	Põhi	Jah	259287
OÜ Poisi Eine	11935917	Pärnumaa	Põhi	Ei	
OÜ Svaor	12417113	Pärnumaa	Põhi	Jah	15988
OÜ Supeluse Hotell	12457242	Pärnumaa	Kõrval	Jah	574597
OÜ PÄRNU RANNAKOHVIK	12463320	Pärnumaa	Põhi	Jah	102483
OÜ Time Riders	12550958	Pärnumaa	Kõrval	Jah	483
OÜ Spezial	12698997	Pärnumaa	Põhi	Ei	
Pergo Hotels AS	10033348	Pärnumaa	Kõrval	Ei	
PJK Haldus OÜ	11423137	Pärnumaa	Põhi	Jah	634318
OÜ Uulu Kohvik	11636920	Pärnumaa	Põhi	Jah	61449
PJV Halduskoda OÜ	11721731	Pärnumaa	Põhi	Jah	264735
Pimenta OÜ	11997781	Pärnumaa	Põhi	Jah	44436
PestoRi OÜ	12014935	Pärnumaa	Põhi	Jah	101498
Pizza Hunt OÜ	12391328	Pärnumaa	Põhi	Jah	239840
P-Cafe OÜ	12555111	Pärnumaa	Põhi	Jah	107867
Pocod OÜ	12682565	Pärnumaa	Põhi	Jah	1010
Projekt Baar OÜ	12728712	Pärnumaa	Põhi	Puuduvad	
RT Hotellid OÜ	10646134	Pärnumaa	Kõrval	Jah	25080
Raho OÜ	10816257	Pärnumaa	Kõrval	Jah	30766
Rivera Consulting OÜ	11464820	Pärnumaa	Põhi	Ei	
Revmark OÜ	11904472	Pärnumaa	Põhi	Jah	
Pärnu Tennisekeskus OÜ	11947429	Pärnumaa	Kõrval	Jah	29017
Raekoja OÜ	12269629	Pärnumaa	Põhi	Jah	11360
Riholga OÜ	12428298	Pärnumaa	Põhi	Jah	3954
Ringi Lounge OÜ	12588412	Pärnumaa	Põhi	Jah	45895
Relamari OÜ	12642732	Pärnumaa	Põhi	Jah	
Rüütli Diner OÜ	12741380	Pärnumaa	Põhi	Puuduvad	
Tiia Olli	10900986	Pärnumaa	Põhi		
Thea Tammeleht	11061074	Pärnumaa	Põhi		
SIMEAG PROJEKTID OSAÜHING	11185451	Pärnumaa	Põhi	Jah	172107
Supelsaksad OÜ	11702165	Pärnumaa	Põhi	Jah	532931
Toiduteema OÜ	11906241	Pärnumaa	Põhi	Jah	91372
Sõõrikumeistrid Pärnu OÜ	11962920	Pärnumaa	Põhi	Jah	15937
Teemaja OÜ	12129147	Pärnumaa	Põhi	Jah	118035
Sillufan OÜ	12252280	Pärnumaa	Põhi	Jah	85208
TERI INVEST OÜ	12361810	Pärnumaa	Põhi	Ei	

Talvi Kott	12822931	Pärnumaa	Põhi		
usaldusühing Elbo	10070036	Pärnumaa			
Tulundusühistu Kontakt AM	10122678	Pärnumaa	Põhi	Jah	309257
Õie Kukk	10794596	Pärnumaa	Põhi		
V.V Catering OÜ	11907921	Pärnumaa	Põhi	Jah	15595
Triidud OÜ	12239261	Pärnumaa	Kõrval	Jah	16181
Ulberg OÜ	12357150	Pärnumaa	Põhi	Jah	81106
Väikese Printsia Kohvik OÜ	12450978	Pärnumaa	Põhi	Ei	
Urmet Labidas	12668950	Pärnumaa	Põhi		
Valge Karussell OÜ	12890938	Pärnumaa	Põhi	Puuduvad	
aktiaselts NÕMME KÕRTS	10068364	Raplamaa	Põhi	Ei	
Margmari OÜ	10925228	Raplamaa	Põhi	Jah	15160
Elve Sumberg Vana-Vigala kohvik	11249754	Raplamaa	Põhi		
Ilona Emberg	11771120	Raplamaa	Põhi		
Manjana OÜ	11900600	Raplamaa	Põhi	Jah	53414
Loone Baar OÜ	12055957	Raplamaa	Põhi	Jah	5494
Loone Invest OÜ	12137282	Raplamaa	Põhi	Jah	15930
Mixed Invest OÜ	12151827	Raplamaa	Põhi	Jah	1157
Gastro Talu OÜ	12520124	Raplamaa	Põhi	Jah	39554
Eastern Outback OÜ	12699071	Raplamaa	Põhi	Puuduvad	
osaühing HEPA	10060753	Raplamaa	Kõrval	Jah	75360
Osaühing Malltop	10159374	Raplamaa	Põhi	Jah	95131
OSAÜHING MAASIKAS & KO	10305172	Raplamaa	Põhi	Jah	101902
osaühing TULIHEIN	10428638	Raplamaa	Põhi	Jah	205578
osaühing Pajuks	10457166	Raplamaa	Põhi	Ei	
OSAÜHING RAIGER TRIO	10781688	Raplamaa	Põhi	Jah	117775
Osaühing Meie Pubi	10813039	Raplamaa	Põhi	Jah	358227
Neuemark OÜ	10966152	Raplamaa	Põhi	Jah	48974
Osaühing Sulps	11446455	Raplamaa	Põhi	Jah	82975
Oü Artur ja Catering	11916877	Raplamaa	Põhi	Jah	158183
OÜ KRANTSI KÕRTS	10823932	Raplamaa	Kõrval	Jah	48329
OÜ HARDABAAR	11150688	Raplamaa	Põhi	Jah	41296
OÜ Mikkuri	11908932	Raplamaa	Põhi	Jah	21800
OÜ Asalea	12038203	Raplamaa	Põhi	Ei	
OÜ MusicFood	12465833	Raplamaa	Põhi	Jah	1092
OÜ Escarius	12527563	Raplamaa	Põhi	Jah	21009
OÜ Marju Kohvik	12677707	Raplamaa	Põhi	Jah	15634
Pargiresto OÜ	12832600	Raplamaa	Põhi	Puuduvad	
Paljas Porgand OÜ	12934699	Raplamaa	Põhi	Puuduvad	
OÜ Kohvik Omamoodi	14010723	Raplamaa	Põhi	Puuduvad	
Saarioinen Eesti Osaühing	10000372	Raplamaa	Kõrval	Jah	43000
täisühing Kariit	10116784	Raplamaa			
THEA RAHUOJA JORRU KOHVIK-BAAR	10680786	Raplamaa	Põhi		
Pille Kuljus	10716297	Raplamaa	Põhi		
ViaStop Invest OÜ	10857670	Raplamaa	Põhi	Jah	44869
Rapla Bowling OÜ	11701906	Raplamaa	Kõrval	Jah	20755
Tigrox OÜ	11899334	Raplamaa	Põhi	Jah	66526
Terve Ilm OÜ	12305897	Raplamaa	Põhi	Jah	13233
Wallsal OÜ	12880408	Raplamaa	Põhi	Puuduvad	

Pidu&Söök OÜ	12990344	Raplamaa	Põhi	Puuduvad	
Viastop Toitlustus OÜ	12160849	Raplamaa	Põhi	Jah	48840
VirxGrill & Catering OÜ	12752917	Raplamaa	Põhi	Puuduvad	
Woodpic OÜ	12893440	Raplamaa	Põhi	Puuduvad	
aktsiaselts Kuressaare Sanatoorium	10083300	Saaremaa	Kõrval	Jah	297973
Emka Ekspordi Osühing	10185242	Saaremaa	Põhi	Jah	73001
Aktsiaselts Johan GTJ	10296289	Saaremaa	Kõrval	Jah	47381
Aima Käesel Tihemetsa talu	10624730	Saaremaa	Põhi		
Berk Eesti OÜ	11974515	Saaremaa	Põhi	Ei	
Dicasa OÜ	12368219	Saaremaa	Põhi	Jah	53893
Aksalu Consulting OÜ	12610755	Saaremaa	Põhi	Jah	80
Burger Primo OÜ	12699784	Saaremaa	Põhi	Puuduvad	
Amari Meri OÜ	12972464	Saaremaa	Põhi	Puuduvad	
Eero Talvitie Catering	14007572	Saaremaa	Põhi		
füüsilisest isikust ettevõtja Juta Pae	10033118	Saaremaa	Põhi		
Karen Ann Allas	10900526	Saaremaa	Põhi		
KUMAR TRADING ESTONIA OÜ	10975553	Saaremaa	Põhi	Jah	
Ilus Ella OÜ	11089960	Saaremaa	Põhi	Jah	26330
Kalakohvik OÜ	11464292	Saaremaa	Põhi	Ei	
Kuressaare Jahisadama Restoran OÜ	12027317	Saaremaa	Põhi	Ei	
JUSSILVIS OÜ	12153795	Saaremaa	Põhi	Jah	
Kohvik Retro OÜ	12568007	Saaremaa	Põhi	Ei	
Kohvik Kodurand OÜ	12623210	Saaremaa	Põhi	Jah	98576
Fresh Kohvik OÜ	14006911	Saaremaa	Põhi	Puuduvad	
Melitsa Aedma kiosk	10357329	Saaremaa	Põhi		
Osühing Aiona	10550552	Saaremaa	Põhi	Jah	83513
Linda Hendrikson	10624693	Saaremaa	Põhi		
Osühing Aara	10625758	Saaremaa	Kõrval	Jah	5534
NovaBeta OÜ	11620711	Saaremaa	Kõrval	Jah	103770
Must Jalg OÜ	11918563	Saaremaa	Põhi	Ei	
Mosaik Grupp OÜ	12335088	Saaremaa	Põhi	Ei	
Magus OÜ	12791478	Saaremaa	Põhi	Puuduvad	
Mema Chefs OÜ	12839222	Saaremaa	Põhi	Puuduvad	
Mittetulundusühing REINULDI	80293714	Saaremaa	Põhi	Jah	2299
osühing Haakeri	10206205	Saaremaa	Põhi	Jah	117573
Osühing Classic Kohvik	10336575	Saaremaa	Põhi	Ei	
Osühing Arensburg	10358694	Saaremaa	Põhi	Jah	758800
Osühing Karleco	10594199	Saaremaa	Põhi	Jah	27531
Osühing Horesto	10757325	Saaremaa	Põhi	Jah	38423
Osühing Astacus	10837213	Saaremaa	Kõrval	Ei	
osühing Allika Villa	10899639	Saaremaa	Kõrval	Jah	447
Osühing Ehakas	11322675	Saaremaa	Põhi	Jah	92287
Osühing Hansaboutique	11536442	Saaremaa	Põhi	Jah	16136
osühing Cimotona	11585245	Saaremaa	Põhi	Ei	
osühing Kastani	10123399	Saaremaa	Põhi	Jah	
Osühing Kodulinna Lokaal	10153325	Saaremaa	Kõrval	Jah	125320
Osühing MT Tigane	10358091	Saaremaa	Põhi	Ei	

osaühing Nimetu Kuressaare	10415156	Saaremaa	Põhi	Jah	234912
osaühing Liise Talu Ruhnu Saarel	10901017	Saaremaa	Kõrval	Jah	24830
Osaühing KESSUKE	11102844	Saaremaa	Põhi	Jah	184736
Osaühing Lossikonn	11103246	Saaremaa	Põhi	Jah	
Osaühing Kipi-Koovi	11247850	Saaremaa	Kõrval	Jah	4764
osaühing Koplimäe Mahe Talu	11495660	Saaremaa	Kõrval	Jah	3788
Osaühing KOKARNA	11721151	Saaremaa	Põhi	Jah	
Osaühing Raaret	10122253	Saaremaa	Kõrval	Jah	29442
Osaühing Orissaare MS& RG	10296668	Saaremaa	Põhi	Jah	10638
Osaühing Pädaste Mõis	10550032	Saaremaa	Kõrval	Jah	485183
Osaühing Reelingu	10931107	Saaremaa	Põhi	Jah	16505
Osaühing Seelight	11009748	Saaremaa	Põhi	Jah	371081
osaühing Saare Partner	11062837	Saaremaa	Põhi	Jah	194451
osaühing Saare Artek	11132265	Saaremaa	Põhi	Jah	189781
osaühing Soneburg	11249240	Saaremaa	Põhi	Jah	53723
Osaühing Truffle	11637775	Saaremaa	Põhi	Jah	
osaühing Sinu Catering	11941361	Saaremaa	Põhi	Jah	82087
Osaühing Õuemaja	10216928	Saaremaa	Põhi	Jah	
Osaühing Vikingbüroo	10863400	Saaremaa	Põhi	Jah	24294
OÜ Arcusel	11462181	Saaremaa	Kõrval	Ei	
OÜ Gospa	11658797	Saaremaa	Kõrval	Jah	1083555
Osaühing Vernus	11722894	Saaremaa	Põhi	Ei	
OÜ MUHU RESTORAN	11922889	Saaremaa	Põhi	Jah	46100
OÜ Pargi kultuurikeskus	12164215	Saaremaa	Põhi	Jah	319866
OÜ Flusso	12257454	Saaremaa	Põhi	Jah	143909
OÜ Inni Catering	12278290	Saaremaa	Põhi	Jah	36068
OÜ BASIL	12617562	Saaremaa	Põhi	Jah	104210
OÜ Saare Hotell	10122649	Saaremaa	Kõrval	Jah	31399
Saarepuhkus OÜ	11463536	Saaremaa	Põhi	Jah	91898
OÜ SPA Tours	11693733	Saaremaa	Kõrval	Jah	1246345
OÜ Pintsar	11698920	Saaremaa	Põhi	Jah	81806
Saare Osavad OÜ	12130386	Saaremaa	Põhi	Ei	
Piibelin OÜ	12266341	Saaremaa	Põhi	Ei	
OÜ Saaremaa Camp	12380261	Saaremaa	Kõrval	Jah	73668
OÜ Raabikakk	12716844	Saaremaa	Põhi	Puuduvad	
Rankai OÜ	12832935	Saaremaa	Põhi	Puuduvad	
SaareFood OÜ	14001552	Saaremaa	Põhi	Puuduvad	
Ulvi Maripuu	10550948	Saaremaa	Põhi		
Saare Ökokeskus Osaühing	11293888	Saaremaa	Põhi	Ei	
Spring Cafe OÜ	11450976	Saaremaa	Põhi	Jah	391301
Smirkone OÜ	11954145	Saaremaa	Põhi	Jah	
Saare Toitlustus OÜ	12017558	Saaremaa	Põhi	Jah	47805
Sadam OÜ	12028587	Saaremaa	Põhi	Jah	156932
Toidukaru Catering OÜ	12770944	Saaremaa	Põhi	Puuduvad	
Tinkira OÜ	12808575	Saaremaa	Põhi	Puuduvad	
Seaside Services OÜ	12832786	Saaremaa	Põhi	Puuduvad	
Saareton OÜ	12861894	Saaremaa	Põhi	Puuduvad	
Väinamere Teenindus AS	10623140	Saaremaa	Põhi	Jah	2182165
Westpub Osaühing	10719347	Saaremaa	Põhi	Jah	58291

usaldusühing KUU	10818523	Saaremaa	Põhi	Puuduvad	
Valge Ronk OÜ	12371440	Saaremaa	Põhi	Jah	
ANNE LAUR	10135712	Tartumaa	Põhi		
aktsiaselts RÄNI HOTELL	10241466	Tartumaa	Kõrval	Jah	31790
aktsiaselts AA-LAN	10273940	Tartumaa	Kõrval	Jah	55334
aktsiaselts ASTRI GRILL	10302564	Tartumaa	Põhi	Jah	2436686
AB Expert OÜ	11378871	Tartumaa	Kõrval	Jah	53964
Allwork OÜ	12153683	Tartumaa	Kõrval	Jah	57567
4US OÜ	12482352	Tartumaa	Põhi	Jah	128857
ALRA Äri OÜ	12516743	Tartumaa	Põhi	Ei	
Adentra OÜ	12737496	Tartumaa	Põhi	Puuduvad	
Ali Baba Grill OÜ	12865538	Tartumaa	Põhi	Puuduvad	
AS TARTU TERMINAL	10171518	Tartumaa	Kõrval	Jah	23128
AS TONY	10242750	Tartumaa	Kõrval	Jah	35022
Astikom OÜ	11201479	Tartumaa	Põhi	Jah	37647
Astri Buffet OÜ	11602110	Tartumaa	Põhi	Jah	1045095
BETTERFOOD OÜ	12104704	Tartumaa	Põhi	Ei	
Astri Köök OÜ	12366485	Tartumaa	Kõrval	Jah	102200
Armeda OÜ	12368277	Tartumaa	Põhi	Ei	
BMB Grupp OÜ	12627224	Tartumaa	Põhi	Ei	
Aparaadiruum OÜ	12820837	Tartumaa	Põhi	Puuduvad	
Barlova OÜ	12926814	Tartumaa	Põhi	Puuduvad	
Cinamon Operations OÜ	11176340	Tartumaa	Kõrval	Jah	676920
Convivator OÜ	11230068	Tartumaa	Põhi	Jah	
Cafe Noir OÜ	11437272	Tartumaa	Põhi	Jah	151523
Canop OÜ	11440802	Tartumaa	Põhi	Ei	
Dinint OÜ	12352230	Tartumaa	Põhi	Ei	
Chrisven Real Estate OÜ	12376087	Tartumaa	Põhi	Ei	
Cogere OÜ	12520420	Tartumaa	Põhi	Jah	3506
Chek-in Kiirtoit OÜ	12606446	Tartumaa	Põhi	Jah	
Cuperie OÜ	12804169	Tartumaa	Põhi	Puuduvad	
Chef Grupp OÜ	14016306	Tartumaa	Põhi	Puuduvad	
Eva Boutique OÜ	10086244	Tartumaa	Põhi	Jah	109127
ESREI & VEPE OÜ	10533128	Tartumaa	Põhi	Jah	186260
Fei Long OÜ	11074421	Tartumaa	Põhi	Jah	143775
Fasters Eesti OÜ	11631436	Tartumaa	Põhi	Jah	1603595
Dorpat Catering OÜ	11940516	Tartumaa	Põhi	Jah	
Falbrock OÜ	12026140	Tartumaa	Põhi	Ei	
Egon Kaubandus OÜ	12095494	Tartumaa	Põhi	Jah	116759
Etikett OÜ	12283185	Tartumaa	Põhi	Jah	108587
Fadel Invest OÜ	12715661	Tartumaa	Põhi	Puuduvad	
Feldon OÜ	12993555	Tartumaa	Põhi	Puuduvad	
Helvi Laan	10125961	Tartumaa	Põhi		
Hansahotell - Tartu OÜ	10914801	Tartumaa	Põhi	Jah	519948
Fenright OÜ	11695755	Tartumaa	Põhi	Ei	
Gyllene OÜ	12014237	Tartumaa	Põhi	Jah	44678
HEA ISU OÜ	12290581	Tartumaa	Põhi	Jah	11618
Grinder OÜ	12617674	Tartumaa	Põhi	Ei	
Global Point OÜ	12626414	Tartumaa	Põhi	Ei	
Frango OÜ	12722997	Tartumaa	Põhi	Puuduvad	

Georgian Kitchen "Gruusia" OÜ	12803661	Tartumaa	Põhi	Puuduvad	
Georgi Restoranid OÜ	12808256	Tartumaa	Põhi	Puuduvad	
KEVERA GRUPP OÜ	11705123	Tartumaa	Põhi	Jah	94639
Huntfood OÜ	11875828	Tartumaa	Põhi	Jah	332294
Karvik OÜ	11969046	Tartumaa	Põhi	Jah	105651
IN OÜ	12303496	Tartumaa	Põhi	Ei	
Himsikhar OÜ	12376609	Tartumaa	Põhi	Jah	78990
Hotell Antonius OÜ	12538897	Tartumaa	Kõrval	Jah	226253
Jasniir OÜ	12738001	Tartumaa	Põhi	Puuduvad	
Kataköök OÜ	12804198	Tartumaa	Põhi	Puuduvad	
HOLLENGAR OÜ	12896065	Tartumaa	Põhi	Puuduvad	
KAFFEE OÜ	12927038	Tartumaa	Põhi	Puuduvad	
Kohvikute Grupp OÜ	12163836	Tartumaa	Põhi	Jah	
Kohtu kohvik OÜ	12173852	Tartumaa	Põhi	Jah	70954
LAINEVEE OÜ	12253255	Tartumaa	Põhi	Jah	
Kohviparadiis OÜ	12265301	Tartumaa	Põhi	Ei	
Le Che OÜ	12424745	Tartumaa	Põhi	Ei	
LIVIAKS OÜ	12465483	Tartumaa	Põhi	Jah	30994
Koerakoonlane OÜ	12550310	Tartumaa	Põhi	Jah	6011
La Fiesta Spanish Gourmet OÜ	12719475	Tartumaa	Põhi	Puuduvad	
Kohvik Ave OÜ	12861262	Tartumaa	Põhi	Puuduvad	
Kodukukkel OÜ	12877665	Tartumaa	Põhi	Puuduvad	
MARGE TOHVRI	10565364	Tartumaa	Põhi		
Mattias Cafe OÜ	11202149	Tartumaa	Põhi	Jah	1432857
Marimai OÜ	11351926	Tartumaa	Põhi	Ei	
Marielas OÜ	11541070	Tartumaa	Põhi	Ei	
Lumikohvik OÜ	12007208	Tartumaa	Põhi	Jah	90603
Lõunalaud OÜ	12089850	Tartumaa	Põhi	Jah	45800
Meat Market OÜ	12169885	Tartumaa	Põhi	Jah	913899
Makrodisain OÜ	12338036	Tartumaa	Põhi	Jah	
Manakamana OÜ	12372310	Tartumaa	Põhi	Jah	182609
Masker OÜ	12632099	Tartumaa	Põhi	Jah	176636
M Kõks OÜ	11317154	Tartumaa	Põhi	Jah	55221
MOSS Polymers OÜ	11613119	Tartumaa	Põhi	Jah	
Merill OÜ	11951477	Tartumaa	Põhi	Ei	
MELS GRUPP OÜ	11981716	Tartumaa	Kõrval	Jah	65650
Mevalis OÜ	12166059	Tartumaa	Põhi	Jah	152695
Meritus Food OÜ	12627603	Tartumaa	Põhi	Jah	110
Miki Toitlustus OÜ	12636944	Tartumaa	Põhi	Ei	
Mürmel OÜ	12742652	Tartumaa	Põhi	Puuduvad	
MLK Pubi OÜ	12775338	Tartumaa	Põhi	Puuduvad	
mittetulundusühing Imeline käsitöö	80329582	Tartumaa	Kõrval	Ei	
osaühing AN TTO	10007049	Tartumaa	Põhi	Jah	
osaühing Creole	10151639	Tartumaa	Põhi	Jah	156791
osaühing ELVO Kaubandus	10288781	Tartumaa	Kõrval	Jah	11508
Osaühing Capsi AP	10301731	Tartumaa	Põhi	Jah	59058
osaühing Dorpat	11349438	Tartumaa	Kõrval	Jah	1892465
Müstigue OÜ	11538346	Tartumaa	Põhi	Jah	312203
OBS Teenused OÜ	12228777	Tartumaa	Põhi	Ei	

NOKARDITA OÜ	12246158	Tartumaa	Põhi	Ei	
Nuvalo Market OÜ	12588145	Tartumaa	Põhi	Ei	
Namo Buddha OÜ	12786282	Tartumaa	Põhi	Puuduvad	
osaühing KELMEDON	10007150	Tartumaa	Põhi	Jah	22433
osaühing "Islamel"	10007977	Tartumaa	Põhi	Jah	77831
osaühing "KAMALERO"	10015327	Tartumaa	Põhi	Jah	14825
Osaühing ESKOTT	10136309	Tartumaa	Põhi	Jah	9535
osaühing Kaitsmarger	10212619	Tartumaa	Põhi	Jah	114509
osaühing NAOSAR	10323879	Tartumaa	Põhi	Jah	158837
osaühing Janker	10803214	Tartumaa	Põhi	Ei	
Osaühing NOVATREK GROUP	11372377	Tartumaa	Kõrval	Jah	77999
Osaühing OSEIBO	11475901	Tartumaa	Põhi	Jah	517566
Osaühing Monde Grupp	12440098	Tartumaa	Põhi	Ei	
Osaühing Suur Trumm & Pojad	10009717	Tartumaa	Põhi	Jah	114814
osaühing PAVERIN	10125843	Tartumaa	Põhi	Jah	32591
osaühing SABIINA	10254428	Tartumaa	Põhi	Jah	19119
osaühing Sildo Luke	10287149	Tartumaa	Kõrval	Jah	25708
osaühing Pak L&P	10323939	Tartumaa	Põhi	Jah	886709
osaühing WAIDE	10437146	Tartumaa	Kõrval	Jah	84094
osaühing RISTIISA PUBI	10535558	Tartumaa	Põhi	Ei	
Osaühing Truude	10769144	Tartumaa	Põhi	Jah	37198
Osaühing Sunna	11136375	Tartumaa	Põhi	Ei	
osaühing Püssirohukelder	11917300	Tartumaa	Põhi	Ei	
osaühing VANEMUISE KOHVIK	10051694	Tartumaa	Põhi	Jah	747154
OÜ Atlant VII	10853554	Tartumaa	Kõrval	Jah	558543
OÜ Chillin	11107149	Tartumaa	Põhi	Jah	153343
OÜ COVERNA	11350536	Tartumaa	Põhi	Jah	2952
Ostrat Grupp OÜ	11379209	Tartumaa	Põhi	Jah	345031
OÜ Arm-Ararat	11568092	Tartumaa	Põhi	Jah	61454
OÜ ANNA EDASI	11651746	Tartumaa	Põhi	Jah	63890
OÜ Auris Investments	11726390	Tartumaa	Põhi	Ei	
OÜ Elva Kiirtoit	12538325	Tartumaa	Põhi	Ei	
OÜ Elixandra	12937485	Tartumaa	Põhi	Puuduvad	
OÜ ENTRI	10474354	Tartumaa	Põhi	Jah	313466
OÜ IMERA KAUBANDUS	10663457	Tartumaa	Põhi	Jah	34513
OÜ Jagula	10831417	Tartumaa	Põhi	Jah	188922
OÜ Hotell London	10850188	Tartumaa	Kõrval	Jah	581326
OÜ FASTEREN	10853488	Tartumaa	Põhi	Jah	1058122
OÜ Jõe-Projekt	10945747	Tartumaa	Põhi	Jah	462480
OÜ Erki.S.	11540314	Tartumaa	Põhi	Jah	25389
OÜ FOODSTOP	11553564	Tartumaa	Põhi	Jah	228453
OÜ Hot Pot	12683777	Tartumaa	Põhi	Puuduvad	
OÜ Jaoskond	12973021	Tartumaa	Põhi	Puuduvad	
OÜ KAI HESTIA	10243850	Tartumaa	Põhi	Jah	88411
OÜ KRISTAMUS	10388689	Tartumaa	Kõrval	Jah	31629
OÜ KAIFI	10628076	Tartumaa	Põhi	Jah	12079
OÜ Koknet Invest	11106658	Tartumaa	Põhi	Jah	34232
OÜ Kokaraamat	11479891	Tartumaa	Põhi	Jah	284765
OÜ Laurend	11705175	Tartumaa	Põhi	Jah	

OÜ Lady	12188339	Tartumaa	Põhi	Jah	
OÜ KRIMAI	12383963	Tartumaa	Põhi	Jah	104485
OÜ Karlova Kohv	12904095	Tartumaa	Põhi	Puuduvad	
OÜ Konuvere Sillad	12930253	Tartumaa	Põhi	Puuduvad	
OÜ Malve TK	10003363	Tartumaa	Põhi	Jah	561802
OÜ MARKINSEN	10437198	Tartumaa	Põhi	Jah	685379
OÜ Meediasüsteemid	10533743	Tartumaa	Kõrval	Jah	227539
OÜ LUTSULAND	10666964	Tartumaa	Kõrval	Jah	233760
OÜ Metasar	10945842	Tartumaa	Põhi	Ei	
OÜ Lusikas	11826217	Tartumaa	Põhi	Jah	92769
OÜ Mekk ja Seltskond	11975762	Tartumaa	Põhi	Jah	7191
OÜ Lizzy	12130653	Tartumaa	Põhi	Jah	4460
OÜ Mikasel	12540397	Tartumaa	Põhi	Ei	
OÜ Meie Teeme Ise	12843235	Tartumaa	Põhi	Puuduvad	
OÜ MUIDEX	10184509	Tartumaa	Põhi	Jah	296795
OÜ Oma & Hea	10290358	Tartumaa	Kõrval	Jah	177875
OÜ MOOSINÄGU	10975180	Tartumaa	Põhi	Jah	499918
OÜ Müнденburg	11317668	Tartumaa	Põhi	Jah	9551
OÜ Peopaik	11498842	Tartumaa	Põhi	Jah	408910
OÜ Noortelt Noortele	11570249	Tartumaa	Põhi	Jah	245538
OÜ Naan	11756416	Tartumaa	Põhi	Jah	638729
OÜ Moonaladu	12303705	Tartumaa	Põhi	Jah	1054804
OÜ Mumba	12618389	Tartumaa	Põhi	Jah	
OÜ Nõudelaenus	12925915	Tartumaa	Põhi	Puuduvad	
OÜ RESTORAN KOKOKO	10945960	Tartumaa	Põhi	Jah	
OÜ Roheline Õun	11229036	Tartumaa	Põhi	Jah	267891
OÜ PILT JA HELI	11349326	Tartumaa	Põhi	Jah	9229
OÜ REBASE SÕOGITUBA	11441061	Tartumaa	Põhi	Jah	90293
OÜ Pizzeria	11754707	Tartumaa	Põhi	Ei	
OÜ "R&H"	11942231	Tartumaa	Põhi	Jah	47483
OÜ PONTSIKUMEISTER	12417254	Tartumaa	Põhi	Ei	
OÜ Riimäe Pizzeria	12584495	Tartumaa	Põhi	Jah	48499
OÜ Plate IT	12813671	Tartumaa	Põhi	Puuduvad	
OÜ Restoran Ülikooli kohvik	12993986	Tartumaa	Põhi	Puuduvad	
OÜ TERINIPP	10149306	Tartumaa	Põhi	Jah	40723
OÜ Slaker	10536090	Tartumaa	Põhi	Ei	
OÜ Sirema	10851207	Tartumaa	Põhi	Jah	12916
OÜ Ränduri	11073568	Tartumaa	Põhi	Jah	452799
OÜ Teater VII	11440073	Tartumaa	Põhi	Jah	
OÜ ZIRBU	11499273	Tartumaa	Põhi	Ei	
OÜ Tatra Forell	12104029	Tartumaa	Põhi	Jah	25580
OÜ Supilinna Idu	12694798	Tartumaa	Põhi	Puuduvad	
OÜ Salat	12826395	Tartumaa	Põhi	Puuduvad	
OÜ Sugarmama	12979420	Tartumaa	Põhi	Puuduvad	
PAHAD POISID OÜ	10299313	Tartumaa	Põhi	Jah	531188
OÜ Vapramäe Allika	11006081	Tartumaa	Põhi	Jah	43815
OÜ VELMAR	11172483	Tartumaa	Põhi	Jah	27789
OÜ Wild Grupp	11603575	Tartumaa	Põhi	Jah	978213
OÜ Täheke	11673133	Tartumaa	Põhi	Jah	271958
OÜ Vein ja Vine	11982986	Tartumaa	Põhi	Jah	160914

OÜ Ülikooli Kohvik	12269954	Tartumaa	Põhi	Jah	592357
OÜ Vaga Mama	12567507	Tartumaa	Põhi	Ei	
Pahupidi OÜ	12907975	Tartumaa	Põhi	Puuduvad	
OÜ Toidutegija	12989795	Tartumaa	Põhi	Puuduvad	
Porter OÜ	11924470	Tartumaa	Põhi	Jah	23279
PRAEPOISS OÜ	12183589	Tartumaa	Põhi	Jah	5620
Rajaaäre OÜ	12183784	Tartumaa	Põhi	Jah	127009
Rahvaresto OÜ	12375225	Tartumaa	Põhi	Jah	282381
Ravintola OÜ	12530826	Tartumaa	Põhi	Jah	11460
Papa Carlos OÜ	12579778	Tartumaa	Põhi	Jah	
Pattaya OÜ	12611329	Tartumaa	Põhi	Ei	
PEETRI turu pubi OÜ	12814423	Tartumaa	Põhi	Puuduvad	
Prestos UÜ	12849605	Tartumaa	Põhi	Puuduvad	
Restart OÜ	12949896	Tartumaa	Põhi	Puuduvad	
REVELIN OÜ	10767984	Tartumaa	Põhi	Jah	170615
Season Caffee OÜ	11106405	Tartumaa	Põhi	Jah	700811
Reval Köök OÜ	11734834	Tartumaa	Põhi	Jah	131930
Simener OÜ	11853243	Tartumaa	Põhi	Ei	
Spordisõbrad OÜ	11896850	Tartumaa	Põhi	Ei	
Stopper.ee OÜ	12097499	Tartumaa	Põhi	Jah	40151
Spargel OÜ	12220014	Tartumaa	Põhi	Jah	344977
Saiapuru OÜ	12704657	Tartumaa	Põhi	Puuduvad	
Saksa Restoranid OÜ	12736315	Tartumaa	Põhi	Puuduvad	
Restoran München OÜ	12974188	Tartumaa	Põhi	Puuduvad	
Sulb Anne Eraettevõte	10626321	Tartumaa	Põhi		
SV & RENE OÜ	11351079	Tartumaa	Põhi	Ei	
Sõõrikumeistrid OÜ	11653596	Tartumaa	Põhi	Jah	473789
Tartu Pizza OÜ	11741811	Tartumaa	Põhi	Jah	145801
Tassikoogid OÜ	12361252	Tartumaa	Põhi	Jah	73816
Söögipidu OÜ	12374295	Tartumaa	Põhi	Ei	
Sõsarad OÜ	12516312	Tartumaa	Põhi	Ei	
Sündmuste Looja OÜ	12588501	Tartumaa	Põhi	Jah	44037
Sushicity OÜ	12687350	Tartumaa	Põhi	Jah	153051
Sushi Meistrid OÜ	12705543	Tartumaa	Põhi	Puuduvad	
Täisühing SIGRID & KO	10062580	Tartumaa	Põhi	Puuduvad	
TOIDUTORN AS	10353188	Tartumaa	Põhi	Jah	441373
VU PARTNER OÜ	10386294	Tartumaa	Põhi	Jah	237920
Valeks OÜ	12011991	Tartumaa	Põhi	Jah	436925
Werrew OÜ	12131724	Tartumaa	Põhi	Jah	105663
Vahvlikohvik OÜ	12697058	Tartumaa	Põhi	Puuduvad	
Vabrikukolm OÜ	12701392	Tartumaa	Põhi	Puuduvad	
Villekulla OÜ	12800415	Tartumaa	Põhi	Puuduvad	
Umbroht OÜ	12930922	Tartumaa	Põhi	Puuduvad	
VM Halduse OÜ	12956548	Tartumaa	Põhi	Puuduvad	
ENDEL MAISLA JETI POOD	10287729	Valgamaa	Põhi		
Heinar Uibopuu Nopsi Äri	10302185	Valgamaa	Põhi		
Ecopress OÜ	10626539	Valgamaa	Kõrval	Jah	6932
Kalju Saaremäe	11137759	Valgamaa	Põhi		
Anatoly Ivzhenko	11600430	Valgamaa	Põhi		
HERMANI PUBI OÜ	11738513	Valgamaa	Põhi	Jah	73736

FIE Merike Sarv	11853510	Valgamaa	Põhi		
Jana Russak	11948104	Valgamaa	Põhi		
Kauges Külas OÜ	12917034	Valgamaa	Põhi	Puuduvad	
Fresh Buffe OÜ	12946030	Valgamaa	Põhi	Puuduvad	
osäühing ANNIMATSI	10271645	Valgamaa	Kõrval	Jah	342
osäühing Karni-Voor	10472007	Valgamaa	Kõrval	Jah	46630
osäühing CONSPIRATOR	10947019	Valgamaa	Põhi	Jah	182509
LILIAN RANNE	11046554	Valgamaa	Põhi		
Luunja Agro Grupp OÜ	11527532	Valgamaa	Põhi	Ei	
Narmet OÜ	11988090	Valgamaa	Põhi	Jah	137485
Nordstrand OÜ	12179731	Valgamaa	Põhi	Jah	29079
Naudingumaitse OÜ	12404895	Valgamaa	Põhi	Jah	192937
LePe OÜ	12779454	Valgamaa	Põhi	Puuduvad	
OLIREI OÜ	12911652	Valgamaa	Põhi	Puuduvad	
Osäühing Taagepera Loss	10151349	Valgamaa	Põhi	Ei	
OÜ NAKATU TURISMITALU	10471781	Valgamaa	Kõrval	Jah	14748
OÜ Kalme-Veski	10739367	Valgamaa	Põhi	Jah	26250
OÜ KARUPESA HOTELL	11006552	Valgamaa	Kõrval	Jah	123915
Osäühing Valga Voorimees	11045342	Valgamaa	Põhi	Jah	129784
OÜ ARIPALTE	11078005	Valgamaa	Põhi	Jah	60217
osäühing Piiri Pagar	11136406	Valgamaa	Põhi	Jah	152151
OÜ Marex Grupp	11173790	Valgamaa	Kõrval	Jah	96860
OÜ TAMMURI	11320535	Valgamaa	Põhi	Jah	16085
OÜ FANTAIN	12473028	Valgamaa	Põhi	Jah	15950
RUTH VESKE	10213990	Valgamaa	Põhi		
TÜ Riido ja Avo	10273124	Valgamaa	Põhi	Ei	
Sistem OÜ	10882679	Valgamaa	Kõrval	Jah	147745
TÕRVA KÕRTS OÜ	11107072	Valgamaa	Kõrval	Jah	6535
Prodask OÜ	11201084	Valgamaa	Põhi	Jah	136722
RaMo Catering OÜ	11669918	Valgamaa	Põhi	Jah	88014
Trustwell Catering OÜ	11798351	Valgamaa	Põhi	Jah	29650
Trapeza OÜ	12505159	Valgamaa	Põhi	Jah	
Supelung OÜ	12670585	Valgamaa	Põhi	Jah	9274
Tartu Lokaal OÜ	12919760	Valgamaa	Põhi	Puuduvad	
Ugandi Toitlustus OÜ	10244714	Valgamaa	Põhi	Jah	195867
aktsiaselts Mivar-Viva	10033087	Viljandimaa	Kõrval	Jah	28136
Abja Tarbijate Ühistu	10274307	Viljandimaa	Kõrval	Jah	76853
Aktsiaselts Grand Hotel Viljandi	10741690	Viljandimaa	Kõrval	Jah	231313
Airan OÜ	11651634	Viljandimaa	Kõrval	Jah	415
Anni OÜ	11669195	Viljandimaa	Põhi	Jah	22177
City Lokaal OÜ	11928567	Viljandimaa	Põhi	Jah	67155
Aida kohvik OÜ	11964014	Viljandimaa	Põhi	Jah	307647
ASAP Group OÜ	12147033	Viljandimaa	Kõrval	Jah	2953
Eesti Kohvikud OÜ	12295816	Viljandimaa	Põhi	Jah	78205
Amrita Cafe OÜ	12564245	Viljandimaa	Põhi	Jah	114654
Hotell Centrum Viljandi osäühing	10644980	Viljandimaa	Kõrval	Jah	44353
Kohvik Harmoonia OÜ	11497469	Viljandimaa	Põhi	Jah	212772
Inverco Ehitus Oü	11500579	Viljandimaa	Kõrval	Jah	
Koidukuma OÜ	11990783	Viljandimaa	Kõrval	Jah	7118

K&A Köök OÜ	12812370	Viljandimaa	Põhi	Puuduvad	
Jalopex OÜ	12816971	Viljandimaa	Põhi	Puuduvad	
MULKIDE CATERING OÜ	12838624	Viljandimaa	Põhi	Puuduvad	
NUESTRON OÜ	12913639	Viljandimaa	Põhi	Puuduvad	
Ingegard OÜ	12987738	Viljandimaa	Põhi	Puuduvad	
Mittetulundusühing Kaalu Tänava Noored	80275774	Viljandimaa	Põhi	Jah	
osaühing Maisve köök	10187844	Viljandimaa	Põhi	Jah	
Osaühing Jalari	10207630	Viljandimaa	Põhi	Jah	
Osaühing Manderon	10530928	Viljandimaa	Põhi	Jah	410551
Osaühing AV Kroon	10741482	Viljandimaa	Põhi	Jah	11992
Osaühing Jeeb	10794679	Viljandimaa	Põhi	Jah	168512
osaühing Metsarõõmu	11031044	Viljandimaa	Põhi	Jah	39644
OSAÜHING A.G.M. KAUBANDUS	11101974	Viljandimaa	Põhi	Jah	348708
Oru-A2 osaühing	11132420	Viljandimaa	Põhi	Jah	222335
Osaühing Jõeoru Villa	11231085	Viljandimaa	Põhi	Jah	13091
Nõmme Kaubandus OÜ	12654505	Viljandimaa	Põhi	Jah	34093
Osaühing Reinup Reisid	10003376	Viljandimaa	Kõrval	Jah	21654
Osaühing Süsi SG	10187347	Viljandimaa	Põhi	Jah	189116
Osaühing Viljandi KEK	10216238	Viljandimaa	Põhi	Jah	153502
osaühing Segmonte	10500778	Viljandimaa	Põhi	Jah	284980
Osaühing UGALA BAAR	10550397	Viljandimaa	Põhi	Jah	58784
Osaühing Stefania	10999737	Viljandimaa	Põhi	Jah	56223
Osaühing Reta Tare	11101690	Viljandimaa	Põhi	Jah	16572
OÜ Arturi Juures	11185669	Viljandimaa	Põhi	Jah	238307
Osaühing Moonirull	11441144	Viljandimaa	Põhi	Ei	
OÜ Auksi MR	11500929	Viljandimaa	Põhi	Ei	
Raini Toitlustus OÜ	12008455	Viljandimaa	Põhi	Jah	88382
OÜ Heim	12200112	Viljandimaa	Põhi	Jah	33664
Tantsivad Mulgid OÜ	12331601	Viljandimaa	Põhi	Ei	
OÜ FELLINI KOHVIK	12335042	Viljandimaa	Põhi	Jah	377024
OÜ Siliina	12338796	Viljandimaa	Põhi	Jah	9773
Peetrimõisa Hotell OÜ	12576432	Viljandimaa	Kõrval	Jah	15768
OÜ Loodud Sinule	12632981	Viljandimaa	Põhi	Ei	
OÜ Sushi&Cake	12701357	Viljandimaa	Põhi	Puuduvad	
OÜ Maika	12779684	Viljandimaa	Põhi	Puuduvad	
OÜ Cassata	12841294	Viljandimaa	Põhi	Puuduvad	
Tiia Kull	10689385	Viljandimaa	Põhi		
Varju Gröön	10720847	Viljandimaa	Põhi		
Viljandi Rannakohvik Bangalo OÜ	12277563	Viljandimaa	Põhi	Jah	24681
Tiimland OÜ	12454574	Viljandimaa	Põhi	Ei	
AIGAR PAAS	10511144	Võrumaa	Põhi		
Ala - Rõuge Külalistemaja OÜ	10911323	Võrumaa	Kõrval	Jah	8885
Arcel Metall OÜ	11378428	Võrumaa	Kõrval	Jah	11097
Allew Magusameister OÜ	11495909	Võrumaa	Põhi	Jah	94405
ANDI INVEST OÜ	11737212	Võrumaa	Põhi	Jah	44662
Andrus Piigli	12066145	Võrumaa	Põhi		
Bubi Visitor Urbis OÜ	12327249	Võrumaa	Põhi	Ei	
CAMIRO OÜ	12367697	Võrumaa	Põhi	Jah	153015

Festkebab OÜ	12662739	Võrumaa	Põhi	Ei	
Gastroland OÜ	12697006	Võrumaa	Põhi	Puuduvad	
Kütioru Puhkuse AS	10299069	Võrumaa	Kõrval	Ei	
Jaagumäe Kaubanduse OÜ	10804343	Võrumaa	Kõrval	Jah	680205
Jelizaveta ARONOVA	10853324	Võrumaa	Põhi		
Loteman OÜ	11289216	Võrumaa	Põhi	Jah	19389
MODUREN GRUPP OÜ	11406403	Võrumaa	Põhi	Jah	116030
Metsamoori teekamber TÜ	11752080	Võrumaa	Põhi	Jah	
Moksik OÜ	12657596	Võrumaa	Põhi	Jah	92776
Kaugu Varad OÜ	12657596	Võrumaa	Põhi	Jah	
Kotli köök OÜ	12784596	Võrumaa	Põhi	Puuduvad	
Marje Kangro "Vahtrasalu kohvik"	12841147	Võrumaa	Põhi		
Osaühing "Ümma Pizza"	10039090	Võrumaa	Põhi	Jah	161315
osaühing Kyll-Mari	10051837	Võrumaa	Põhi	Jah	
osaühing PIUS FTM	10080276	Võrumaa	Põhi	Jah	
OÜ Bevega	10385604	Võrumaa	Põhi	Jah	26324
OÜ ASPIC	10912593	Võrumaa	Põhi	Jah	31662
OÜ ARIES CO	10985592	Võrumaa	Põhi	Jah	119645
osaühing METSAKOHVIK	11005420	Võrumaa	Põhi	Jah	618125
MR Trade OÜ	12686623	Võrumaa	Põhi	Puuduvad	
OÜ Danton	12726937	Võrumaa	Põhi	Puuduvad	
Munajala OÜ	14013130	Võrumaa	Põhi	Puuduvad	
OÜ Pintmann Grupp	10435791	Võrumaa	Kõrval	Jah	503711
OÜ UUSMÄGI	10914110	Võrumaa	Põhi	Jah	303079
OÜ ILMARADA	11135186	Võrumaa	Põhi	Jah	20888
OÜ Hundijalg	11285655	Võrumaa	Põhi	Ei	
Pizzakaubandus OÜ	11673624	Võrumaa	Põhi	Jah	208613
OÜ Kagu Cofee	12037698	Võrumaa	Põhi	Jah	33091
Plekats KR OÜ	12206557	Võrumaa	Põhi	Jah	160550
OÜ GINER	12494800	Võrumaa	Põhi	Jah	63470
OÜ Saarsilla Talukohvik	12531145	Võrumaa	Põhi	Jah	20959
OÜ Reniiv	12595926	Võrumaa	Põhi	Ei	
täisühing "OSULA ERI"	10171760	Võrumaa	Põhi	Puuduvad	
SETOMAA TURISMITALO OÜ	10600385	Võrumaa	Kõrval	Jah	39572
Soopärl OÜ	11261258	Võrumaa	Põhi	Jah	23321
Rentuno OÜ	11499818	Võrumaa	Põhi	Jah	33617
TAARKA TARÕ OÜ	11634831	Võrumaa	Põhi	Jah	21542
Sigarigapagar OÜ	12939219	Võrumaa	Põhi	Puuduvad	

Lisa 4. Andmed äriregistrist (EMTAK kood 56301)

Ettevõte	Registrikood	Maakond	P-ta/ K-ta	2014 MAA	Jookide serveerimise müügitulu (euro)
BDG Meelelahutuse OÜ	10403779	Harjumaa	Põhi	Jah	1261569
Bellerton Invest OÜ	11520889	Harjumaa	Põhi	Jah	325231
Bioline OÜ	12014349	Harjumaa	Põhi	Jah	141130
Arena 3 OÜ	12039065	Harjumaa	Põhi	Ei	
Beer Is OÜ	12260781	Harjumaa	Põhi	Jah	0
Ahvatlus OÜ	12554421	Harjumaa	Põhi	Ei	
Arastik OÜ	12699347	Harjumaa	Põhi	Jah	15905
Akordioniklubi OÜ	12901563	Harjumaa	Põhi	Puuduvad	
Absurd OÜ	14010918	Harjumaa	Põhi	Puuduvad	
Coffee4Emotions OÜ	12289483	Harjumaa	Põhi	Jah	38126
Coffeeline OÜ	12392287	Harjumaa	Kõrval	Jah	756
Club Terrace OÜ	12466590	Harjumaa	Põhi	Ei	
COCKTAIL AGENCY OÜ	12477747	Harjumaa	Põhi	Jah	40387
Cityclub OÜ	12564044	Harjumaa	Põhi	Ei	
DDR OÜ	12571794	Harjumaa	Põhi	Jah	0
Club Factory OÜ	12587074	Harjumaa	Põhi	Jah	92858
DeGuste Holding OÜ	12715224	Harjumaa	Põhi	Puuduvad	
Dancing Paris OÜ	12884464	Harjumaa	Põhi	Puuduvad	
Botaanik OÜ	12889734	Harjumaa	Põhi	Puuduvad	
Fahle OÜ	11515440	Harjumaa	Põhi	Jah	21161
Elpaseo Eesti Oü	11988204	Harjumaa	Põhi	Jah	6971
EXCELLENT CLUB OÜ	12054811	Harjumaa	Põhi	Jah	133929
Evlogia OÜ	12118600	Harjumaa	Põhi	Jah	0
Geleador OÜ	12208243	Harjumaa	Põhi	Jah	220230
Erinevate Tubade Klubi OÜ	12316895	Harjumaa	Kõrval	Jah	13250
Gekato Grupp OÜ	12571601	Harjumaa	Kõrval	Jah	662
Foudre OÜ	12682737	Harjumaa	Põhi	Ei	
EXPRESS CATERING OÜ	12688835	Harjumaa	Põhi	Puuduvad	
Dissident OÜ	12751622	Harjumaa	Põhi	Puuduvad	
Gregmart OÜ	11141057	Harjumaa	Kõrval	Jah	9950
Italsafe OÜ	11924813	Harjumaa	Põhi	Ei	
G Hunt OÜ	12356558	Harjumaa	Põhi	Ei	
Goldcat OÜ	12438428	Harjumaa	Põhi	Jah	14937
GLAK OÜ	12505604	Harjumaa	Põhi	Jah	319523
Geliador cataring OÜ	12618586	Harjumaa	Põhi	Ei	
Graniteka OÜ	12650714	Harjumaa	Põhi	Jah	15725
Ibiza Recharge OÜ	12706030	Harjumaa	Põhi	Puuduvad	
Gourmet Beer OÜ	12940731	Harjumaa	Põhi	Puuduvad	
Hõlu OÜ	12998989	Harjumaa	Põhi	Puuduvad	
Kungla Investeeringu Osühing	10103126	Harjumaa	Põhi	Jah	1738545
Kostilata OÜ	10909510	Harjumaa	Põhi	Jah	494105
JUHA LINDSTRÖM	11503649	Harjumaa	Põhi		
JKECL Grupp OÜ	11928656	Harjumaa	Põhi	Ei	

kvadro oü	12007881	Harjumaa	Põhi	Jah	32185
Kohviklubi OÜ	12313773	Harjumaa	Põhi	Jah	20037
Kosmose juures OÜ	12543651	Harjumaa	Põhi	Ei	
Klubitapper OÜ	12562424	Harjumaa	Põhi	Ei	
KPK OÜ	12598066	Harjumaa	Põhi	Jah	21792
Juhomos OÜ	14001865	Harjumaa	Põhi	Puuduvad	
MERITON HOTELS AS	10048350	Harjumaa	Kõrval	Jah	789000
Megamahlad OÜ	11369665	Harjumaa	Põhi	Jah	708653
MegaPower OÜ	11517485	Harjumaa	Põhi	Jah	257993
Maligaya OÜ	11729170	Harjumaa	Põhi	Ei	
Metroojaam OÜ	11983017	Harjumaa	Põhi	Ei	
Messias OÜ	12318233	Harjumaa	Põhi	Ei	
Logro OÜ	12363446	Harjumaa	Põhi	Jah	209673
Manbearpig OÜ	12816008	Harjumaa	Põhi	Puuduvad	
Lapitud Trumm OÜ	12821110	Harjumaa	Põhi	Puuduvad	
Lokomotiiv Music OÜ	12837631	Harjumaa	Põhi	Puuduvad	
osaühing Augello	10343899	Harjumaa	Kõrval	Jah	104932
Olev Teder'i PANEEL	10481851	Harjumaa	Põhi		
Nimeta Management Osühing	11080924	Harjumaa	Põhi	Jah	655445
Osühing BAR, COCKTAILS & DREAMS	11146592	Harjumaa	Põhi	Jah	35505
Music Academy OÜ	11548014	Harjumaa	Põhi	Jah	513998
Nord Hostel OÜ	11745708	Harjumaa	Põhi	Jah	135215
Musumäe Baar OÜ	12459135	Harjumaa	Põhi	Ei	
M&M Entertainment OÜ	12704628	Harjumaa	Põhi	Puuduvad	
MoneyMonkey OÜ	12788447	Harjumaa	Põhi	Puuduvad	
Narciss OÜ	12968310	Harjumaa	Põhi	Puuduvad	
osaühing Galuben	10068648	Harjumaa	Põhi	Ei	
osaühing Dellorin	10168692	Harjumaa	Kõrval	Jah	9505
osaühing GOOD-BYE	10587087	Harjumaa	Põhi	Jah	57802
Osühing HABENTES HOMINES	10671089	Harjumaa	Põhi	Jah	138791
Osühing Bronson	10725402	Harjumaa	Põhi	Jah	0
OSAÜHING Clifom	10939439	Harjumaa	Kõrval	Jah	1125
Osühing BARPROF SERVICES	10950702	Harjumaa	Põhi	Jah	0
Osühing Dunkley	11160184	Harjumaa	Kõrval	Jah	141007
osaühing Deepoint	11332716	Harjumaa	Põhi	Jah	38937
OSAÜHING GRANDTOTAL	11621596	Harjumaa	Põhi	Jah	102041
Osühing KANTERON BVI	10230592	Harjumaa	Põhi	Jah	437632
Osühing MARANELLO VARA	10325000	Harjumaa	Kõrval	Jah	40902
Osühing K-Server	10394129	Harjumaa	Põhi	Jah	48989
Osühing KUTER	10510386	Harjumaa	Põhi	Jah	15883
Osühing MAALETOR	10578303	Harjumaa	Põhi	Jah	72154
Osühing HAMLIN	10724176	Harjumaa	Põhi	Jah	5787
Osühing KETRIKEN	10960635	Harjumaa	Põhi	Ei	
Osühing Harrelson	10979137	Harjumaa	Põhi	Jah	0
OSAÜHING KAPRIZ SAJUZ	11503572	Harjumaa	Põhi	Jah	399368
Osühing KSP	12845205	Harjumaa	Põhi	Puuduvad	
osaühing SAILORS	10090760	Harjumaa	Põhi	Jah	314733
Osühing Paan	10170772	Harjumaa	Põhi	Jah	430650
Osühing Mojave	10218148	Harjumaa	Põhi	Jah	148052

OSAÜHING SARGOLD	10328339	Harjumaa	Põhi	Jah	38454
Osaühing Ribori	10348336	Harjumaa	Põhi	Jah	12200
OSAÜHING RELIINA	10394559	Harjumaa	Põhi	Jah	9176
Osaühing M.M.E.Omelan	10408363	Harjumaa	Põhi	Jah	20196
Osaühing MEPA & KO	10448351	Harjumaa	Põhi	Jah	32527
OSAÜHING Movinord	10974766	Harjumaa	Põhi	Jah	153714
osaühing Norventa	11030903	Harjumaa	Põhi	Jah	26698
osaühing Võreng	10058756	Harjumaa	Põhi	Ei	
osaühing VALTAMM	10059052	Harjumaa	Kõrval	Jah	383
Osaühing Ziljano	10199184	Harjumaa	Põhi	Jah	3262
Osaühing Tuudur Alter	10497639	Harjumaa	Põhi	Jah	25745
osaühing Univers Consult	10827605	Harjumaa	Põhi	Jah	0
osaühing Truckers Pub	11057954	Harjumaa	Põhi	Jah	0
OÜ Barosel	11063127	Harjumaa	Kõrval	Jah	14092
Osaühing TUULMER	11273385	Harjumaa	Põhi	Jah	4221
OÜ AFROLAAK	12318196	Harjumaa	Põhi	Ei	
OÜ Bar	12796263	Harjumaa	Põhi	Puuduvad	
OÜ Feleita	10670227	Harjumaa	Põhi	Jah	0
OÜ Hauster Trade	10904808	Harjumaa	Põhi	Jah	0
OÜ Hunt Kriimsilm	10924484	Harjumaa	Põhi	Jah	714606
OÜ Cocktail Catering	11371194	Harjumaa	Põhi	Ei	
OÜ Batman	11486359	Harjumaa	Kõrval	Jah	0
OÜ INFERNO	11574158	Harjumaa	Põhi	Ei	
OÜ Hardi Ots	11661093	Harjumaa	Põhi	Ei	
OÜ Eesti Alkonet	11971161	Harjumaa	Põhi	Ei	
OÜ Habras Jää	12459301	Harjumaa	Põhi	Jah	132461
OÜ Draama	12870769	Harjumaa	Põhi	Puuduvad	
OÜ Novoloto	10159983	Harjumaa	Kõrval	Jah	254211
OÜ LEXTRADE	10409813	Harjumaa	Põhi	Jah	15975
OÜ Pelibalt	10963604	Harjumaa	Kõrval	Ei	
OÜ Martesana	11626777	Harjumaa	Põhi	Ei	
OÜ MAHIR	11938790	Harjumaa	Põhi	Jah	118092
OÜ Must Käsi 2	12127833	Harjumaa	Kõrval	Jah	55500
OÜ Kukesaba	12466465	Harjumaa	Põhi	Jah	20689
OÜ Kohvisadam	12475180	Harjumaa	Põhi	Jah	2565
OÜ Kuldlusikas	12734782	Harjumaa	Põhi	Puuduvad	
OÜ Kolm Merihunti	12833550	Harjumaa	Põhi	Puuduvad	
OÜ Pime juhus	10704512	Harjumaa	Põhi	Jah	135984
OÜ PIXEL GRUPP	10872244	Harjumaa	Kõrval	Ei	
OÜ Röövik	11507239	Harjumaa	Põhi	Ei	
OÜ Teine Noorus	12019513	Harjumaa	Põhi	Jah	713353
OÜ Pudelibaar	12352129	Harjumaa	Põhi	Jah	212726
OÜ Tallinna Jazzibaar	12674821	Harjumaa	Põhi	Ei	
OÜ Põhjala Retail	12717499	Harjumaa	Põhi	Puuduvad	
OÜ QRB	12912924	Harjumaa	Põhi	Puuduvad	
OÜ Polli	12944284	Harjumaa	Põhi	Puuduvad	
OÜ Pimik 31	12973340	Harjumaa	Põhi	Puuduvad	
OÜ VALLI	10079014	Harjumaa	Põhi	Jah	274535
OÜ TIIVAD	10175083	Harjumaa	Põhi	Jah	12905
Portelain Consult OÜ	11143493	Harjumaa	Põhi	Jah	59291

PIANO Foorum OÜ	11345209	Harjumaa	Kõrval	Jah	529613
Pikkjalg OÜ	11606266	Harjumaa	Põhi	Jah	20267
Piano Solaris OÜ	11661785	Harjumaa	Kõrval	Jah	555038
Pfirozene Hrana OÜ	12363914	Harjumaa	Põhi	Ei	
Pokaal OÜ	12365445	Harjumaa	Põhi	Jah	32340
OÜ VITA OXY TAYL	12442306	Harjumaa	Põhi	Jah	782
Pixel Production OÜ	12526523	Harjumaa	Kõrval	Jah	34015
Showbaar OÜ	10042229	Harjumaa	Põhi	Ei	
Skaut OÜ	11412289	Harjumaa	Põhi	Jah	13665
Shotbar OÜ	11950710	Harjumaa	Põhi	Jah	809804
SONA Lucrum OÜ	12044244	Harjumaa	Kõrval	Ei	
Rich Entertainment Group OÜ	12199811	Harjumaa	Põhi	Ei	
Sandra Jaanimets	12306069	Harjumaa	Põhi		
Raxrent OÜ	12312822	Harjumaa	Põhi	Jah	18960
RIVOLIA OÜ	12337526	Harjumaa	Põhi	Jah	8858
Shamila OÜ	12516861	Harjumaa	Põhi	Ei	
R.L Consult & Invest OÜ	12724950	Harjumaa	Põhi	Puuduvad	
Thuleland OÜ	10818032	Harjumaa	Põhi	Ei	
Striptiis OÜ	11923044	Harjumaa	Kõrval	Jah	8837
Toome Köök OÜ	11926657	Harjumaa	Põhi	Jah	278771
TOPCLUB GRUPP OÜ	12171439	Harjumaa	Põhi	Ei	
SVAGER GRUPP OÜ	12183903	Harjumaa	Põhi	Jah	15412
Trendbars OÜ	12481097	Harjumaa	Põhi	Jah	0
Spumante OÜ	12771748	Harjumaa	Põhi	Puuduvad	
TAKE-A-BREAK OÜ	12784277	Harjumaa	Põhi	Puuduvad	
Tervisekalor OÜ	12937048	Harjumaa	Põhi	Puuduvad	
Theaddress Services OÜ	14015293	Harjumaa	Põhi	Puuduvad	
Täisühing Alraav	10014279	Harjumaa	Põhi	Puuduvad	
usaldusühing LEONTINA	10167669	Harjumaa	Põhi	Puuduvad	
Täisühing ALFISEN	10309187	Harjumaa	Põhi	Jah	0
Tuuleveski Arenduse OÜ	10847594	Harjumaa	Kõrval	Jah	129774
Veinipööning OÜ	11289430	Harjumaa	Põhi	Ei	
Triiton Kaubandus OÜ	11450611	Harjumaa	Põhi	Jah	0
Venusclub Osühing	11607567	Harjumaa	Põhi	Jah	1136211
VaBank OÜ	11791832	Harjumaa	Põhi	Ei	
Veinibaar OÜ	12317721	Harjumaa	Põhi	Jah	173707
Veinisalong OÜ	12619466	Harjumaa	Põhi	Ei	
Vinteroy Invest OÜ	11548617	Harjumaa	Kõrval	Jah	3041
Vintage Marketing OÜ	12304797	Harjumaa	Kõrval	Jah	9619
Will and way OÜ	12585543	Harjumaa	Kõrval	Jah	393
VILKOTAK OÜ	12740825	Harjumaa	Põhi	Jah	11753
ÜKSKÕIK OÜ	12918482	Harjumaa	Põhi	Puuduvad	
VSAD Holding OÜ	12927498	Harjumaa	Põhi	Puuduvad	
Osühing TELKOT	10030025	Hiiumaa	Põhi	Jah	5827
Osühing Õlletare	10074465	Hiiumaa	Põhi	Jah	121294
Osühing Nina Talu	11217317	Hiiumaa	Kõrval	Jah	3829
ALEXEY TALASHMANOV	10732845	Ida-Virumaa	Põhi		
Inna Šestakova	11720772	Ida-Virumaa	Põhi		
Maamaitse OÜ	12175555	Ida-Virumaa	Kõrval	Jah	653
DENSLAV OÜ	12239284	Ida-Virumaa	Põhi	Jah	3357

Helgi Käer	12377603	Ida-Virumaa	Põhi		
Aleksandr Miljutinov. Kohviteenus	12723554	Ida-Virumaa	Põhi		
Ekaterina Yakovleva	12775545	Ida-Virumaa	Põhi		
Gangsters OÜ	12807417	Ida-Virumaa	Põhi	Puuduvad	
Kongo OÜ	12913007	Ida-Virumaa	Põhi	Puuduvad	
Bilzag OÜ	12975994	Ida-Virumaa	Põhi	Puuduvad	
Osäühing KOMANDOR	10133334	Ida-Virumaa	Põhi	Jah	120166
Osäühing KAUKSI RAND	10196955	Ida-Virumaa	Kõrval	Jah	30403
Osäühing PÕHJA VALDUS	10266584	Ida-Virumaa	Kõrval	Jah	30643
OSAÜHING ALLARI KAUBANDUS	10612721	Ida-Virumaa	Põhi	Jah	0
Osäühing Mäenurga Talu	10830323	Ida-Virumaa	Kõrval	Jah	845
OKSANA LOMAKINA	11090443	Ida-Virumaa	Põhi		
OSAÜHING Denroy	11159330	Ida-Virumaa	Põhi	Jah	0
OSAÜHING ALEKSTAL	11188082	Ida-Virumaa	Põhi	Jah	0
OSAÜHING LANDVETER	11434196	Ida-Virumaa	Põhi	Jah	89707
Osäühing Advance Avenue	11598029	Ida-Virumaa	Põhi	Jah	126751
Tulundusühistu Gerkules	10004418	Ida-Virumaa	Põhi	Jah	42973
Tatjana Timohhina	10061540	Ida-Virumaa	Põhi		
SVETLANA VOMM	11189650	Ida-Virumaa	Põhi		
Osäühing TORNADOGROUP	11481340	Ida-Virumaa	Põhi	Ei	
OÜ Nameteks	11689370	Ida-Virumaa	Põhi	Jah	56745
Semurta OÜ	12298163	Ida-Virumaa	Kõrval	Ei	
OÜ PolvenAuto	12391856	Ida-Virumaa	Kõrval	Jah	1822
Oxana Zaviyalova	12472796	Ida-Virumaa	Põhi		
Rolana OÜ	12993992	Ida-Virumaa	Põhi	Puuduvad	
ALEKSANDR KRIVONOGOV	10213837	Jõgevamaa	Põhi		
Rähnimetsa OÜ	14006934	Jõgevamaa	Põhi	Puuduvad	
FIE REELIKA ROOBA	10591025	Järvamaa	Põhi		
Carestote OÜ	11979837	Järvamaa	Põhi	Jah	215985
Eivere Manor OÜ	12056193	Järvamaa	Kõrval	Jah	7698
OÜ Kaffa Mariin	12510315	Järvamaa	Põhi	Jah	12482
Klumsi OÜ	12668335	Järvamaa	Põhi	Jah	0
L.L. Klubi OÜ	12855787	Järvamaa	Põhi	Puuduvad	
aktsiaselts SWEDEST MOTEL GROUP	10056444	Läänemaa	Kõrval	Jah	90964
osäühing Renne-Pihla	10065963	Läänemaa	Põhi	Jah	0
osäühing KÄBI PANSIONAAT	10219716	Läänemaa	Kõrval	Jah	9398
Osäühing Geldias Grupp	10731532	Läänemaa	Kõrval	Jah	7621
ENEC TARMO TOMINGAS	10866226	Läänemaa	Põhi		
OÜ UUS TEDRE	10917254	Läänemaa	Põhi	Jah	22791
Kalatrans OÜ	11321492	Läänemaa	Kõrval	Jah	29476
Elmalo OÜ	11772875	Läänemaa	Põhi	Jah	29212
Osäühing Paraad	12078549	Läänemaa	Põhi	Ei	
Beer&Drink OÜ	12529852	Läänemaa	Põhi	Ei	
Vanalinna Aptek OÜ	12459941	Läänemaa	Põhi	Ei	
Saram OÜ	12648947	Läänemaa	Põhi	Jah	21186
Osäühing Vallikraavi	10161885	L-Virumaa	Põhi	Jah	0
Osäühing WESMO	10293730	L-Virumaa	Kõrval	Jah	110298
Gunnar Kaasiku Tamme baar	10294741	L-Virumaa	Põhi		
Osäühing VÜRST	10771721	L-Virumaa	Põhi	Jah	49928

K.V.ASTI OÜ	11521937	L-Virumaa	Põhi	Jah	0
Dasone Grupp OÜ	11729750	L-Virumaa	Kõrval	Jah	16489
SAUBER GRUPPE OÜ	11927160	L-Virumaa	Põhi	Jah	9001
Star Production OÜ	12249905	L-Virumaa	Põhi	Ei	
BARTO GRUPP OÜ	12392057	L-Virumaa	Põhi	Jah	55931
Reseda Treier	10386742	Põlvamaa	Põhi		
Sildkivi OÜ	11967395	Põlvamaa	Põhi	Jah	61941
Parimad Peod OÜ	12209165	Põlvamaa	Põhi	Ei	
aktsiaselts Kihnurand	10053018	Pärnumaa	Kõrval	Jah	70687
Aivo Kaljura Äri	10185590	Pärnumaa	Põhi		
osühing Gia	10469940	Pärnumaa	Kõrval	Jah	5248
Aktsiaselts Strand	10764017	Pärnumaa	Kõrval	Jah	146344
Härma Ehitus OÜ	10826221	Pärnumaa	Kõrval	Jah	8104
LIS Investeeringute OÜ	11573288	Pärnumaa	Põhi	Jah	956393
Krisma UÜ	11980680	Pärnumaa	Põhi	Puuduvad	
Nightclub OÜ	12382998	Pärnumaa	Põhi	Jah	226182
Bussi Magnet OÜ	12596417	Pärnumaa	Põhi	Ei	
GooDrink OÜ	12777857	Pärnumaa	Põhi	Puuduvad	
osühing Tulm	10044108	Pärnumaa	Põhi	Jah	65011
Osühing Mathiesen ja pojad	10334297	Pärnumaa	Põhi	Jah	488636
osühing Villa Marleen	10357039	Pärnumaa	Kõrval	Jah	5885
Osühing Utelia	10374641	Pärnumaa	Põhi	Jah	0
osühing LACOSTENA	11031966	Pärnumaa	Kõrval	Jah	67257
osühing Odeelia	11102695	Pärnumaa	Põhi	Jah	40786
osühing KENNET GRUPP	11216252	Pärnumaa	Põhi	Jah	134813
OÜ Klubi Buss	12236469	Pärnumaa	Põhi	Ei	
Party Maker OÜ	12446103	Pärnumaa	Põhi	Ei	
PDR Solutions OÜ	12739503	Pärnumaa	Põhi	Puuduvad	
Pärnu Tehnikamaja Osühing	10121302	Pärnumaa	Põhi	Jah	0
VIA Libertas osühing	11519449	Pärnumaa	Põhi	Jah	8665
Töökäsi OÜ	11721530	Pärnumaa	Põhi	Jah	335147
Perago OÜ	11966036	Pärnumaa	Põhi	Jah	54310
Raekoja OÜ	12269629	Pärnumaa	Kõrval	Jah	2840
Vaat ja Vein OÜ	12311159	Pärnumaa	Põhi	Jah	1519
Pelut OÜ	12632076	Pärnumaa	Põhi	Jah	2859
Trivore OÜ	12851217	Pärnumaa	Põhi	Puuduvad	
ENDEL UUSEN	10055060	Raplamaa	Põhi		
Annely Gubinski	10842846	Raplamaa	Põhi		
Lii Ilumäe	11825293	Raplamaa	Põhi		
Ettek Invest OÜ	12523884	Raplamaa	Põhi	Ei	
Osühing Kodulinna Lokaal	10153325	Saaremaa	Põhi	Jah	232737
Osühing Kommerts	10296645	Saaremaa	Põhi	Jah	140083
OÜ Kuressaare Ööklubi	10902293	Saaremaa	Põhi	Jah	225098
Vöerahansu Farm OÜ	11197572	Saaremaa	Kõrval	Jah	2991
Osühing Muhuland	11321210	Saaremaa	Põhi	Jah	0
TÜ BarHelp	11915524	Saaremaa	Põhi	Puuduvad	
Gold Grupp OÜ	12476535	Saaremaa	Kõrval	Jah	21115
OÜ Uimeahv	12848770	Saaremaa	Põhi	Puuduvad	
AS Ööklubi Maasikas	11169185	Tartumaa	Põhi	Jah	1102148
Cuprum Osühing	11633659	Tartumaa	Põhi	Jah	173587

Baarikivi OÜ	12186903	Tartumaa	Põhi	Jah	181595
BellaVia OÜ	12241298	Tartumaa	Kõrval	Jah	36455
Kaks Ühes OÜ	12491658	Tartumaa	Põhi	Ei	
BellaCosta OÜ	12637895	Tartumaa	Kõrval	Jah	7939
Lokaal Säde OÜ	12752478	Tartumaa	Põhi	Puuduvad	
Baar Edison OÜ	12782976	Tartumaa	Põhi	Puuduvad	
Firma OÜ	12886196	Tartumaa	Põhi	Puuduvad	
Club Coccobella UÜ	14003545	Tartumaa	Põhi	Puuduvad	
osaühing R.A.R.M.	10005501	Tartumaa	Põhi	Ei	
osaühing ZAVOOD	10251401	Tartumaa	Põhi	Jah	294547
OÜ Atlant VII	10853554	Tartumaa	Põhi	Jah	782941
Osaühing Tähemäng	11406171	Tartumaa	Põhi	Jah	58891
Möku OÜ	11672286	Tartumaa	Põhi	Jah	232388
Mariland OÜ	12012592	Tartumaa	Põhi	Jah	27641
Mahlabaarid OÜ	12265896	Tartumaa	Põhi	Jah	305848
OÜ Arhiivipoisid	12612530	Tartumaa	Põhi	Jah	53200
Orgasm OÜ	12829146	Tartumaa	Põhi	Puuduvad	
Mathugo OÜ	12844424	Tartumaa	Põhi	Puuduvad	
OÜ Momo	10884224	Tartumaa	Kõrval	Jah	24461
OÜ Metasar	10945842	Tartumaa	Kõrval	Ei	
Pirogov OÜ	11264400	Tartumaa	Põhi	Jah	262044
OÜ MÄRGIVAIP	11379497	Tartumaa	Põhi	Jah	94924
OÜ Rockafeller	12291178	Tartumaa	Põhi	Jah	104478
OÜ Hansolo	12437662	Tartumaa	Põhi	Jah	229561
Rematch OÜ	12723531	Tartumaa	Põhi	Puuduvad	
OÜ Heliravi	12780032	Tartumaa	Põhi	Puuduvad	
OÜ Lustikummut	12895829	Tartumaa	Põhi	Puuduvad	
OÜ Kokteilikultuur	12963152	Tartumaa	Põhi	Puuduvad	
TO Trust OÜ	11064090	Tartumaa	Põhi	Ei	
TEMOR GRUPP OÜ	11475887	Tartumaa	Põhi	Jah	13984
Z3 OÜ	12155311	Tartumaa	Põhi	Jah	0
RÜÜTLI KORP OÜ	12488024	Tartumaa	Põhi	Jah	234963
Väike Vine OÜ	12493930	Tartumaa	Põhi	Jah	74505
Väike Kuuba OÜ	12863657	Tartumaa	Põhi	Jah	16896
Weekend Club OÜ	12896823	Tartumaa	Põhi	Puuduvad	
Ljudmilla Jurjeva	10163522	Valgamaa	Põhi		
Ugandi Toitlustus OÜ	10244714	Valgamaa	Kõrval	Jah	118241
osaühing ANNIMATSI	10271645	Valgamaa	Kõrval	Jah	3015
OÜ MATAFAN	11104139	Valgamaa	Põhi	Ei	
TÕRVA KÕRTS OÜ	11107072	Valgamaa	Kõrval	Jah	45921
Pubi Juudas OÜ	12006350	Valgamaa	Põhi	Jah	27421
Osaühing Salvador	10250614	Viljandimaa	Põhi	Jah	108959
Osaühing Vimco Grupp	10901508	Viljandimaa	Kõrval	Jah	14496
FIE Harri Künnapuu	10930007	Viljandimaa	Põhi		
Katrin Kivi Järve baar	11957178	Viljandimaa	Põhi		
Levika OÜ	12201367	Viljandimaa	Põhi	Jah	70168
Ent Invest OÜ	12284020	Viljandimaa	Põhi	Jah	145019
Martee OÜ	12292166	Viljandimaa	Põhi	Ei	
Ertiks Grupp OÜ	12456662	Viljandimaa	Põhi	Jah	81500
OÜ Romaan	12518860	Viljandimaa	Põhi	Jah	33296

Kondor Grupp OÜ	12692247	Viljandimaa	Põhi	Puuduvad	
Ööklubi OÜ	12566557	Viljandimaa	Põhi	Jah	105824
VADRED OÜ	12693899	Viljandimaa	Põhi	Puuduvad	
TAMULA HOTELL OÜ	10663991	Võrumaa	Kõrval	Jah	5786
Laanekodu Talu OÜ	12152169	Võrumaa	Põhi	Ei	
OÜ Tamula Rannaklubi	12313141	Võrumaa	Põhi	Ei	
OÜ BERMUDA 3NURK	14002735	Võrumaa	Põhi	Puuduvad	

Lisa 5. Jootrahalt laekumata jäänud maksutulu arvutus

Muu tuluna deklareerimine

Ühes kuus deklareerimata jäänud tulu = 14 321 töötajat * 145 eurot = 2 076 545 eurot.

Ühes aastas deklareerimata jäänud tulu: 2 076 545 eurot * 12 kuud = 24 918 540 eurot.

Aastas riigile laekumata tulumaks: 24 918 540 eurot * 20% = 4 983 708 eurot.

Töötasuna deklareerimine

Ühes kuus deklareerimata jäänud tulu = 14 321 töötajat * 145 eurot = 2 076 545 eurot.

Ühes aastas deklareerimata jäänud tulu: 2 076 545 eurot * 12 kuud = 24 918 540 eurot.

Riigil saamata jäänud maksutulu ühes aastas, arvestamata tulumaksuvaba miinimumi.

Sotsiaalmaks (33%): 24 918 540 * 33% = 8 223 118,20 eurot.

Töötaja töötuskindlustusmaks (1,6%): 24 918 540 * 1,6% = 398 696,64 eurot.

Kogumispensionimakse (2%): 24 918 540 * 2% = 498 370,80 eurot.

Tulumaks (20%): (24 918 540 – 398 696,64 – 498 370,80) * 20% = 4 804 294,51 eurot.

Tööandja töötuskindlustusmaks (0,8%): 24 918 540 * 0,8% = 199 348,32 eurot.

Aastas tööjõumaksudelt riigile laekumata maksutulu: 8 223 118,20 eurot + 398 696,64 eurot + 498 370,80 eurot + 4 804 294,51 eurot + 199 348,32 eurot = 14 123 828,50 eurot